

AKCEPTĒTS Nr. BIS-BV-3.3-2017-1288  
2017.g. "2." novembris

KANDAVAS NOVADA

BŪVVALDE

*Kandavas novada  
Būvvaldes vadītājs  
Reinis Mārtinsons*

3. pielikums  
Ministru kabineta  
2017. gada 9. maija  
noteikumiem Nr. 253

KANDAVAS NOV. būvvaldei

### Apliecinājuma karte

Būvniecības ierosinātājs (pasūtītājs)

KANDAVAS NOVADA DOME

(fiziskās personas vārds, uzvārds vai juridiskās personas nosaukums)

REG. NR. 900000 50 886

(fiziskās personas kods vai juridiskās personas reģistrācijas numurs)

DARZA IELA 6, KANDAVA, KANDAVAS NOV.

(dzīvesvieta vai juridiskā adrese, tālruņa numurs)

DOME@KANDAVA.LV

(elektroniskā pasta adrese)

Lūdzu izskatīt iesniegumu

GAJĒTU IETVES PĀRMA PĀRBŪVE PĒ

(inženierbūves vai iekšējā inženiertīkla nosaukums)

VANES PĀRMA PĀRMADES ERĀS, VĀRPIŅA", VANĒ, VANĒS  
būvniecībai/nojaukšanai. PĀS, KANDAVAS NOV.

### I. Ieceres dokumentācija

1. Būvniecības veids (vajadzīgo atzīmēt):

- jauna būvniecība     ierīkošana     nojaukšana  
 atjaunošana     pārbūve

2. Ziņas par būvniecības ieceres objektu:

1) inženierbūves grupa 1. GRUPA  
(atbilstoši vispārīgajiem būvnoteikumiem)

2) inženierbūves veids vai iekšējais inženiertīkls (vajadzīgo atzīmēt):

- inženiertīkla pievads     ūdens ieguves urbums     iekšējais inženiertīkls  
 grodu aka     avota kaptāža     cita inženierbūve

3) inženierbūves esošais lietošanas veids (kods) 2112  
(atbilstoši būvju klasifikācijai)

4) inženierbūves paredzētais veids (kods) 2112  
(atbilstoši būvju klasifikācijai)

5) inženierbūves kadastra apzīmējums (esošām inženierbūvēm) -

6) inženierbūves apbūves laukums (neattiecas uz inženiertīkla pievadu) (m<sup>2</sup>) 164

7) grodu akas vai ūdens ieguves urbuma dziļums (m) -

8) inženierbūves garums (attiecas uz inženiertīkla pievadu) (m) -

9) inženierbūves materiāls BETONA BRUČĪS

- 10) nojaušanas metode (nojaušanas gadījumā) MANUĀLA
- 11) būvniecībā radīto atkritumu apsaimniekošana (nojaušanas gadījumā) SERT. #100111111
- 12) būvniecībā radīto atkritumu apjoms (nojaušanas gadījumā) 170 m<sup>3</sup>
- 13) būvniecībā radīto atkritumu pārstrādes un apglabāšanas vieta (nojaušanas gadījumā) SERTIFICĒTS ATKRITUMU APSAIMNIEKOTĀJS
- 14) teritorijas sakārtošanas veids (nojaušanas gadījumā) ATMEŽOJUMS

3. Ziņas par skarto nekustamo īpašumu vai tā daļu:

- 1) nekustamā īpašuma kadastra numurs 9088 001 0342
- 2) zemes vienības vai būves adrese "KARPINA" IELA, VAJNĀS PĀS., KANĀVAS 1
- 3) zemes vienības, būves vai tās daļas kadastra apzīmējums 9088 001 0342

4) ja būvniecība paredzēta mežā (ja netiek paredzēta nojaušana):

- a) meža kvartāla numurs \_\_\_\_\_
- b) meža nogabala numurs \_\_\_\_\_
- c) atmežojamā platība sadalījumā pa meža nogabaliem \_\_\_\_\_

4. Ziņas par būvniecības finansējuma avotu:

- privātie līdzekļi
- publisko tiesību juridiskās personas līdzekļi
- Eiropas Savienības politiku instrumentu līdzekļi
- citi ārvalstu finanšu palīdzības līdzekļi

5. Pilnvarotā persona \_\_\_\_\_  
(fiziskās personas vārds, uzvārds, personas kods, dzīvesvieta,

tālruna numurs, elektroniskā pasta adrese vai juridiskās personas nosaukums, reģistrācijas numurs,  
\_\_\_\_\_ (juridiskā adrese, tālruna numurs)

Juridiskās personas norādītā kontaktpersona \_\_\_\_\_  
(vārds, uzvārds,

\_\_\_\_\_ tālruna numurs, elektroniskā pasta adrese)

6. Ieceres izstrādātājs ARH. BAIBA BERGERE P.K. 130280-11098,  
(fiziskās personas vārds, uzvārds, personas kods,

SERT. NR. 1-00107

\_\_\_\_\_ sertifikāta numurs vai juridiskās personas nosaukums,

\_\_\_\_\_ reģistrācijas numurs, reģistrācijas numurs būvkomersantu reģistrā)

7. Būvspeciālists(-i) BAIBA BERGERE S.NR. 1-00107  
(vārds, uzvārds, sertifikāta numurs)



## 8. Ieceres izstrādātāja un būvspeciālista(-u) apliecinājumi:

Risinājumi atbilst paredzētajam lietošanas veidam, normatīvajiem aktiem, vietējās pašvaldības saistošajiem noteikumiem un saņemtajiem tehniskajiem un īpašajiem noteikumiem. Veicamās izmaiņas neietekmēs būves mehānisko stiprību un stabilitāti.

Ieceres izstrādātājs  Baiba Beķere 27.10.2017.  
(vārds, uzvārds, paraksts\*) (datums)

Būvspeciālists(-i)  Baiba Beķere 27.10.2017.  
(vārds, uzvārds, paraksts\*) (datums)

## 9. Būvniecības ierosinātāja (pasūtītāja) apliecinājumi un paraksti:

1) Apliecinu, ka pievienotie īpašuma apliecinājuma dokumenti (kopijas) ir autentiski, patiesi un pilnīgi, attiecībā uz objektu nav nekādu apgrūtinājumu, aizliegumu vai strīdu.

Būvniecības ierosinātājs (pasūtītājs)  Feliks Duda 02.11.2017  
(vārds, uzvārds, paraksts\*) (datums)

2) Apliecinu robežzīmju esību apvidū (ja būvdarbi paredzēti lauku teritorijā).

Būvniecības ierosinātājs (pasūtītājs) \_\_\_\_\_  
(vārds, uzvārds, paraksts\*) (datums)

## 10. Pielikumā:

1) GRAF. MATERIĀLI

2) \_\_\_\_\_

**Aizpilda būvvalde**

11. Inženierbūves kadastra apzīmējums \_\_\_\_\_  
(ja tas nav norādīts apliecinājuma kartes 2. punktā)

12. Ieceres īstenošanas termiņš 02.11.2019  
(datums)

## 13. Būvvaldē iesniedzamie dokumenti (vajadzīgo atzīmēt):

informācija par būvdarbu veicēju/būvētāju

būvdarbu veicēja/būvētāja civiltiesiskās atbildības obligātās apdrošināšanas polises kopija

atbildīgā būvspeciālista saistību raksts

citi dokumenti, ja to paredz normatīvie akti \_\_\_\_\_

14. Būvvaldes atzīme par būvniecības ieceres akceptu \_\_\_\_\_ 02.11.2017.  
(datums)

Būvvaldes atbildīgā amatpersona Kandavas novada  
Būvvaldes vadītājs \_\_\_\_\_ (amats)  
Reinis Mārtinsons  
\_\_\_\_\_  
(vārds, uzvārds, paraksts\*) \_\_\_\_\_  
(datums) 02.11.2017.

15. Atzīme par būvdarbu uzsākšanas nosacījumu izpildi \_\_\_\_\_  
(datums)

Būvdarbu veicējs/būvētājs \_\_\_\_\_  
(fiziskās personas vārds, uzvārds, personas kods,  
\_\_\_\_\_  
dzīvesvieta, tālruņa numurs vai juridiskās personas nosaukums, reģistrācijas numurs,  
\_\_\_\_\_  
reģistrācijas numurs būvkomersantu reģistrā, juridiskā adrese, tālruņa numurs)

Būvvaldes atbildīgā amatpersona \_\_\_\_\_  
(amats)  
\_\_\_\_\_  
(vārds, uzvārds, paraksts\*) \_\_\_\_\_  
(datums)

16. Lēmums par atteikšanos akceptēt ieceri  
Lēmuma numurs \_\_\_\_\_ datums \_\_\_\_\_

Būvvaldes atbildīgā amatpersona \_\_\_\_\_  
(amats)  
\_\_\_\_\_  
(vārds, uzvārds, paraksts\*) \_\_\_\_\_  
(datums)

## II. Būvdarbu pabeigšana

17. Informācija par būvdarbu pabeigšanu

Apliecinu, ka būvdarbi ir pabeigti atbilstoši būvniecības iecerei un normatīvo aktu prasībām, teritorija ir sakārtota un visi būvniecībā radušies atkritumi ir apsaimniekoti atbilstoši normatīvajos aktos noteiktajām prasībām, un iesniedzu šādus dokumentus:

- 1) \_\_\_\_\_
- 2) \_\_\_\_\_

Informēju, ka būvniecībā radīto atkritumu apsaimniekošanu veica

\_\_\_\_\_  
(atkritumu apsaimniekotāja nosaukums)  
Būvniecības ierosinātājs (pasūtītājs) \_\_\_\_\_  
(vārds, uzvārds, paraksts\*) \_\_\_\_\_  
(datums)

## 18. Būvdarbu garantijas termiņš

Būvdarbu defektus, kas atklājušies \_\_\_\_\_ gadu laikā pēc inženierbūves/iekšējā inženiertīkla (nevajadzīgo svītrot) pieņemšanas ekspluatācijā, būvdarbu veicējs novērsīs par saviem līdzekļiem.

## 19. Būvdarbu pārbaude

Objekts apsekots \_\_\_\_\_  
(datums)

Konstatēts, ka būvdarbi ir/nav veikti (vajadzīgo pasvītrot) atbilstoši akceptētajai ieceres dokumentācijai.

## 20. Lēmums par konstatētajām atkāpēm no akceptētās būvniecības ieceres vai būvniecību reglamentējošajiem normatīvajiem aktiem

Lēmuma numurs \_\_\_\_\_ datums \_\_\_\_\_

Lēmuma izpildes termiņš \_\_\_\_\_  
(datums)

Būvvaldes atbildīgā amatpersona \_\_\_\_\_  
(amats)

\_\_\_\_\_  
(vārds, uzvārds, paraksts\*)

\_\_\_\_\_  
(datums)

21. Atzīme par būvdarbu pabeigšanu \_\_\_\_\_  
(datums)

Būvvaldes atbildīgā amatpersona \_\_\_\_\_  
(amats)

\_\_\_\_\_  
(vārds, uzvārds, paraksts\*)

\_\_\_\_\_  
(datums)

## Piezīmes.

1. Pieaicinātos būvspeciālistus norāda 7. punktā, un tie paraksta 8. punktā ietverto apliecinājumu.

2. \* Dokumenta rekvizītu "paraksts" neaizpilda, ja elektroniskais dokuments ir sagatavots atbilstoši normatīvajiem aktiem par elektronisko dokumentu noformēšanu.

3. Katru apliecinājuma kartes daļu aizpilda atsevišķi – izstrādājot ieceres dokumentāciju un pabeidzot būvdarbus.

4. Apliecinājuma kartes attiecīgās ailes paplašina, ja nepieciešams atspoguļot vairāk informācijas.

5. Ja vienlaikus ar inženierbūves vai iekšējā inženiertīkla būvēšanu paredzēts īstenot citu pirmās grupas būves būvēšanu, apliecinājuma karti papildina ar informāciju par attiecīgo citu būvējamo būvi un dokumentiem atbilstoši citiem speciālajiem būvnoteikumiem.

6. Ja būvniecības ierosinātājs (pasūtītājs) ir ārvalstnieks, kuram nav piešķirts Latvijas Republikas Iedzīvotāju reģistra personas kods, vai ārvalsts juridiskā persona, kas nav reģistrēta Latvijas Republikas Uzņēmumu reģistra vestajos reģistros, apliecinājuma kartē informāciju par būvniecības ierosinātāju (pasūtītāju) norāda, ciktāl tā ir attiecināma, un papildus norāda fiziskās personas dzimšanas datumu vai juridiskās personas dibināšanas datumu, fiziskās personas dzimšanas vietu vai juridiskās personas juridisko adresi un fiziskās personas valstspiederību.





## Zemesgrāmatu apliecība

**Tukuma zemesgrāmatu nodaļa**

**Vānes pagasta zemesgrāmatas nodalījums Nr. 1000 0039 6004**

**Kadastra numurs: 9088 001 0342**

**Nosaukums: Vārpiņa**

**"Vārpiņa", Vānes pag., Tukuma raj.**

I.dala 1.iedala			
Ieraksta Nr.	Nekustams īpašums, servitūti un reālnastas	Kopīpašuma dom.daļa	Platība, lielums
1.1.	Zemes gabals ar kadastra apzīmējumu 9088 001 0342.		0,6544 ha
1.2.	Atdalīts no nekustama īpašuma "Vāne", Vānes pag., Tukuma raj. (Vānes pagasta zemesgrāmatas nodalījuma Nr. 42).		
<i>Žurnāls Nr. 300002218916 (10.09.2007), lēmuma datums: 03.10.2007, tiesnesis Glorija Sorokina</i>			
2.1.	Pievienotas septiņas (7) ēkas.		
2.2.	Bērnu dārzs (kadastra apzīmējums 9088 001 0342 001).		
2.3.	Palīgēka -nojume (kadastra apzīmējums 9088 001 0342 002).		
2.4.	Palīgēka - nojume (kadastra apzīmējums 9088 001 0342 003).		
2.5.	Palīgēka - nojume (kadastra apzīmējums 9088 001 0342 004).		
2.6.	Palīgēka - nojume (kadastra apzīmējums 9088 001 0342 005).		
2.7.	Palīgēka - nojume (kadastra apzīmējums 9088 001 0342 006).		
2.8.	Palīgēka - nojume (kadastra apzīmējums 9088 001 0342 007).		
<i>Žurnāls Nr. 300002521468 (28.08.2008), lēmuma datums: 05.09.2008, tiesnesis Mārīte Hazenfuse</i>			
II.dala 1. iedala			
Ieraksta Nr.	Īpašnieks, personas/nodokļu maksātāja kods, tiesību pamats	Domājamā daļa	Summa, par kādu iegūts īpašums(Ls)
1.1.	Īpašnieks: Tukuma rajona Vānes pagasta pašvaldība, nodokļu maksātāja kods 90000050585.Īpašuma tiesība nostiprināta uz zemi.	1	
1.2.	Pamats: 2000.gada 5. jūlija Pirkuma līgums, 2003.gada 8. aprīļa Vienošanās par grozījumiem pirkuma līgumā, 2007.gada 5. septembra Vienošanās, 2002.gada 22. augusta Vānes pagasta padomes sēdes protokols Nr.7.		138,00
<i>Žurnāls Nr. 300002218916 (10.09.2007), lēmuma datums: 03.10.2007, tiesnesis Glorija Sorokina</i>			
2.1.	Pamats ēku pievienošanai: 2008.gada 27. augusta nostiprinājuma lūgums, 2008.gada 7. jūlija Uzziņa Nr.3-11/76.		
<i>Žurnāls Nr. 300002521468 (28.08.2008), lēmuma datums: 05.09.2008, tiesnesis Mārīte Hazenfuse</i>			

## III.daļa 2. iedaļa

Ieraksta Nr.	Pārgrozījumi 1.iedaļas ierakstos, ierakstu un pārgrozījumu dzēsumi	Platība, lielums
1.1.	Dzēsta 1. iedaļas atzīme Nr. 1.1 (žurnāla Nr. 300002218916, 10.09.2007). Par ēkām izdarīti ieraksti I daļas I iedaļā. Žurnāls Nr. 300002521468 (28.08.2008), lēmuma datums: 05.09.2008, tiesnesis Mārīte Hazenfuse	

Kancelejas nodeva Ls 18,00 samaksāta

Žurnāla Nr. 300002521468, datums 28.08.2008., lēmuma datums: 05.09.2008.

Zemesgrāmatu nodaļas tiesnesis:

Zemesgrāmatu apliecība satur nodalījumā  
spēkā esošos ierakstus un atzīmes

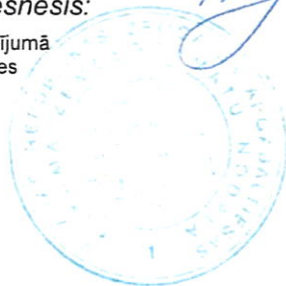

Mārīte Hazenfuse





LATVIJAS REPUBLIKA  
TUKUMA RAJONS

Vānes pagasts

VĀRPIŅA

Nekustamā īpašuma kadastra Nr. 9088 001 0342

ZEMES ROBEŽU PLĀNS

Robežas noteiktas atbilstoši

Vānes pagasta padomes 2002.gada 22.augusta lēmumam-sēdes protokols Nr.7

Plāns sastādīts pēc 2002.gada robežu uzmērīšanas materiāliem M 1: 2000

Plāns izgatavots sakarā ar nekustamā īpašuma VĀNE sadalīšanu

Zemes kopplatība ir 0.6544 ha ( 6544 kv.m.)



IZSNIEGTA  
ZEMESGRĀMATU APLIECĪBA

VALSTS ZEMES DIENESTS  
ZIEMEĻKURZEMES REĢIONĀLĀ NODAĻA

Kadastra pārvaldes  
Tukuma biroja vadītāja

G.Nagle

26.07.07



EKSPLIKĀCIJA															
Zemes gabala Nr.	Kopplatība, ha	TAI SKAITĀ													
		NO TĀS				Meži	Krūmāji	Purvi	Zem ūdeņiem	T.SK.	Zem zivju dīķiem	Zem ēkām un pagalmiem	Zem ceļiem	Pārējās zemes	Nosusinātā LIZ, ha
		Aramzeme	Augļu dārzi	Plavas	Ganības										
1.	2.	3.	4.	5.	6.	7.	8.	9.	10.	11.	12.	13.	14.	15.	16.
	0.6544	-	-	-	-	-	-	-	-	-	-	0.6544	-	-	-

F: 5126

Robežpunktu koordinātas LKS-92 (m)		
M=0.99969353		
Nr.	X	Y
118	309711.31	412569.82
119	309729.90	412608.59
120	309731.02	412611.41
87	309711.60	412659.28
86	309705.95	412670.16
85	309667.15	412692.16
84	309646.50	412654.66
83	309651.99	412637.29
82	309641.15	412612.64

ZEMES IZVIETOJUMA SHĒMA

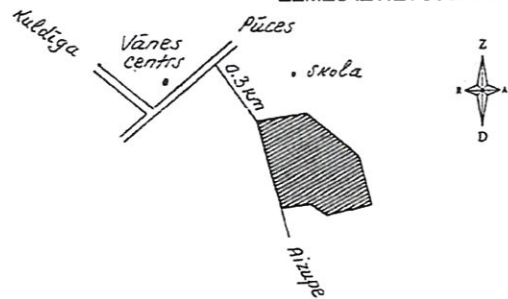

Zemes gabala kopplatība ir 0.6544 ha (6544 m<sup>2</sup>)

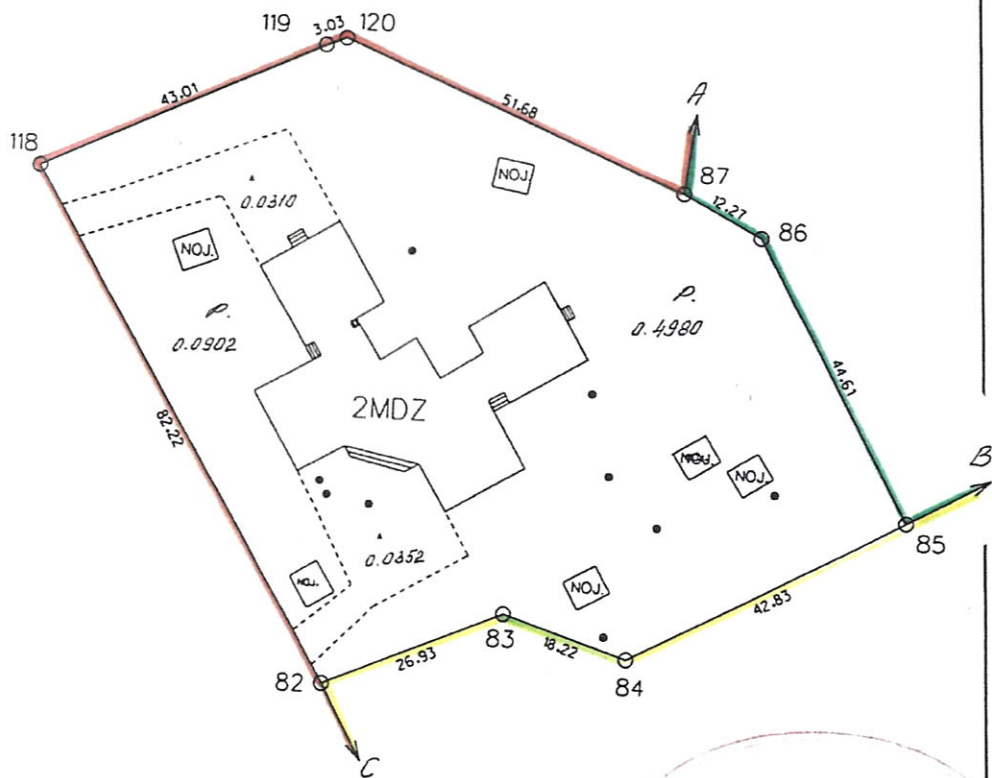

ROBEŽOJOŠĀS ZEMES:  
 A-B zemes īpašums VĀNE  
 B-C zemes īpašums SPRĪDĪŠI  
 C-A Vānes pagasta pašvaldības zeme



09.01.2003  
*[Signature]*

ZVĒRINĀTS MĒRNIĒKS  
 MĀRIS VIRKAVS  
*[Signature]* 17.12.2002





ESOŠĀS SITUĀCIJAS FOTOFIKSĀCIJA





ESOŠĀS SITUĀCIJAS FOTOFIKSĀCIJA





ESOŠĀS SITUĀCIJAS FOTOFIKSĀCIJA



EKSPLUATĒJOŠO ORGANIZĀCIJU APLIECINĀJUMS PAR PLĀNĀ  
UZRĀDĪTO APAKŠZEMJU KOMUNIKĀCIJU ATBILSTĪBU ŠO ORGANIZĀCIJU ARHĪVU MATERIĀLIEM

Organizācija	Komunikācija	Paraksts	Datums	Uzvārds	Piezīmes
SIA Lattelecom	Sakaru kabeļi	Paraksts	19.09.2017.	G.Krūklis	37.9-10/32/1367
AS "Sadales tīkls"	Sadales tīkls	Paraksts	19.09.2017.	V.Kondratjevs	Saskaņots
SIA "Kandavas komunālie pakalpojumi"	Kanalizācija, ūdensvadi, siltumapgādes komunikācijas	Paraksts	20.09.2017.	Dz.Kreicbergs	Saskaņots
SIA "ELFA"	Apgaismes kabeļi	Paraksts	19.09.2017.	V.Pīpiņš	Saskaņots

**topodati**™

SIA "TOPO DATI"  
Ģertrūdes iela 47-3, LV-1011, Rīga

Dati ievadīti pašvaldības augstas detalizācijas topogrāfiskās informācijas datubāzē  
Reģistrācijas Nr. 2017-805 Saskaņots uz 1.lapas  
Zīmogs 20170920152937\_8042

Objekta izvietojuma shēma

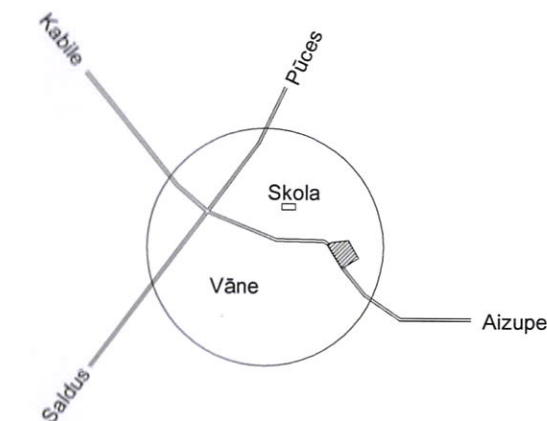

X=309700  
Y=412550

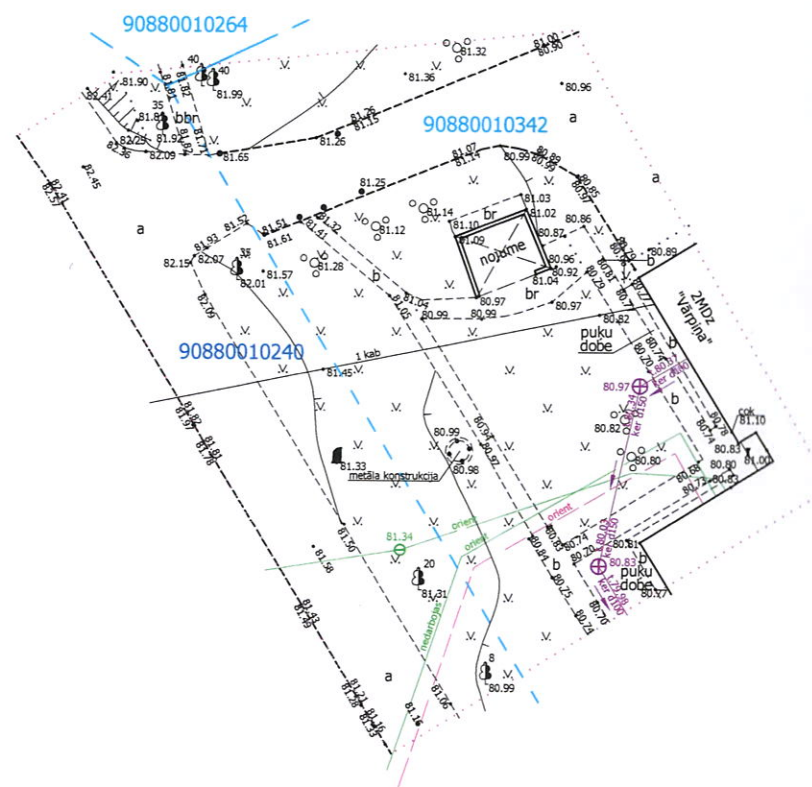

X=309650  
Y=412550

- PIEZĪMES:
1. LKS-92 TM koordinātu sistēma, mēroga koef. 0.999694
  2. Latvijas normālo augstumu sistēma (LAS-2000.5)
  3. Uzmērīšana veikta 2017. gada 11. septembrī, platība 0.15 ha.
  4. Inženiertehniskās komunikācijas daļēji apsektas dabā un salīdzinātas apkalpojošajās organizācijās.
  5. Zemes vienību robežas ir attēlotas atbilstoši zemes kadastrālās uzmērīšanas un vietējā ģeodēziskā tīkla precizitātei un var nesakrist ar situāciju dabā.
  6. Topogrāfiskie apzīmējumi attēloti atbilstoši MK not. Nr.281 1.pielikumam.
  7. Valsts zemes dienesta izsniegtās Kadastra informācijas sistēmas datnes nosaukums 394385.edoc, datnes saņemšanas datums 18.09.2017.
  - 8.Uzmērīšana izmanti atbalstpunkti:  
GPS Nr.3001 X=309666.784, Y=412579.849, H=81.166;  
GPS Nr.3002 X=309639.491, Y=412501.731, H=81.130.

**METRUM**

SIA "Metrum", Talsu birojs  
Reģ. nr. LV40003388748  
Kr. Valdemāra iela 17, Talsi  
LV-3201, Tālrunis: 63225948  
e-mail: talsi@metrum.lv  
www.metrum.lv

Pasūtījuma nosaukums:  
**"Vārpiņa"**  
Administratīvā teritorija:  
**Vānes pagasts, Kandavas novads**  
Pasūtītājs:  
**Kandavas novada dome**

Biroja vadītājs	I.Beinaroviča	11.09.2017.	Topogrāfiskais plāns	Pasūtījuma ID
Sert. mērnieks	I.Beinaroviča	11.09.2017.		32-17-00092
Zīmēja	J.Aņģens	20.09.2017.		Lapas 1
			Mērogs 1:500	Lapa 1