

Iesniegta būvvaldē 3(trijos) oriģinālos eksemplāros _____

APLIECINĀJUMU KARTE, reģ. Nr. _____

Būvniecības ierosinātājs (pasūtītājs) (fiziskās personas vārds, uzvārds, personas kods vai juridiskās personas nosaukums, reģistrācijas numurs)	<i>Kandavas novada Dome, reģ. Nr. 90000050886</i>
dzīvesvieta vai juridiskā adrese	<i>Dārza iela 6, Kandava, Kandavas novads</i>
elektroniskā pasta adrese, tālruņa numurs	<i>(+371) 63182028, dome@kandava.lv</i>

Lūdzu izskatīt iesniegumu

Inženierbūves vai iekšējā inženiertīkla nosaukums	<i>“Pūzurgravas teritorijas labiekārtošana”</i>
Nekustamā īpašuma adrese vai atrašanās vieta (vajadzīgo atzīmēt):	<i>Pūzurgravas iela 2, Kandava, Kandavas nov., LV-3120</i> <input checked="" type="checkbox"/> būvniecībai <input type="checkbox"/> nojaukšanai

I. IECERES DOKUMENTĀCIJA

1.	Būvniecības veids (vajadzīgo atzīmēt):	<input checked="" type="checkbox"/> jauna būvniecība <input type="checkbox"/> ierīkošana <input type="checkbox"/> nojaukšana <input checked="" type="checkbox"/> novietošana <input type="checkbox"/> pārbūve <input type="checkbox"/> atjaunošana
2.	Ziņas par būvniecības ieceres objektu:	
1)	inženierbūves grupa (atbilstoši vispārīgajiem būvnoteikumiem)	<input checked="" type="checkbox"/> 1.grupa <input type="checkbox"/> 2.grupa <input type="checkbox"/> 3.grupa
2)	inženierbūves veids vai iekšējais inženiertīkls	<input type="checkbox"/> inženiertīkla pievads <input type="checkbox"/> grodu aka <input type="checkbox"/> ūdens ieguves urbums <input type="checkbox"/> avota kaptāža <input type="checkbox"/> iekšējais inženiertīkls <input type="checkbox"/> cita inženierbūve
3)	inženierbūves esošais lietošanas veids (kods)	<i>21120102 - Ielas, ceļi un laukumi ar mīksto segumu</i>
4)	inženierbūves paredzētais lietošanas veids (kods)	<i>21120102 - Ielas, ceļi un laukumi ar mīksto segumu</i>
5)	inženierbūves kadastra apzīmējums (esošām inženierbūvēm)	
6)	inženierbūves apbūves laukums (neattiecas uz inženiertīkla pievadu) (m2)	<i>114 m² (kāpnes)</i>
7)	grodu akas vai ūdens ieguves urbuma dziļums (m)	
8)	inženierbūves garums (attiecas uz inženiertīkla pievadu) (m)	<i>65m (kāpnes)</i>
9)	inženierbūves materiāls	<i>kokmateriāls</i>
10)	nojaukšanas metode (nojaukšanas gadījumā)	
11)	būvniecībā radīto atkritumu apsaimniekošana (nojaukšanas gadījumā)	<i>Saskaņā ar Latvijas Republikas normatīvajiem aktiem, pašvaldības saistošajiem noteikumiem</i>
12)	būvniecībā radīto atkritumu apjoms (nojaukšanas gadījumā)	
13)	būvniecībā radīto atkritumu pārstrādes un apglabāšanas vieta (nojaukšanas gadījumā)	<i>Tiks noteikta būvniecības procesā saskaņā ar Latvijas Republikas normatīvajiem aktiem, pašvaldības saistošajiem noteikumiem</i>
14)	teritorijas sakārtošanas veids (nojaukšanas gadījumā)	
3.	3. Ziņas par skarto nekustamo īpašumu vai tā daļu:	
1)	nekustamā īpašuma kadastra numurs	<i>9011 001 0732</i>
2)	zemes vienības vai būves adrese	<i>Pūzurgravas iela 2, Kandava, Kandavas nov., LV-3120</i>
3)	zemes vienības, būves vai tās daļas kadastra apzīmējums	<i>9011 001 0732</i>

<input type="checkbox"/>	tehniskie vai īpašie noteikumi	uz ___ lp.
<input type="checkbox"/>	paredzētās būvdarbu veikšanas vietas fotofiksācijas	uz ___ lp.
<input checked="" type="checkbox"/>	grafiskie dokumenti ar inženierbūves vizuālo risinājumu (neattiecas uz inženierbūves nojaukšanu)	uz __4__ lp.
<input checked="" type="checkbox"/>	derīgs zemes gabala topogrāfiskais plāns, vai instrumentāli uzmērīts zemes robežu plāns	uz __1__ lp.
<input type="checkbox"/>	novietojuma plāns atbilstošā mērogā (M 1:250; M 1:500; M 1:1000), kurā norādīts paredzētās inženierbūves novietojums zemes gabalā un tās ārējie izmēri, uz derīga topogrāfiskā plāna pilsētās un ciemos, bet ārpus pilsētām un ciemiem uz instrumentāli uzmērīta zemes robeža plāna (neattiecas uz inženierbūves nojaukšanu)	uz ___ lp.
<input type="checkbox"/>	ražotāja izstrādāta tehniskā dokumentācija (attiecībā uz gatavas inženierbūves novietošanu)	uz ___ lp.
<input type="checkbox"/>	saskaņojumi ar zemes gabala īpašnieku (ja būvniecības ierosinātājs (pasūtītājs) nav zemes gabala īpašnieks) un trešajām personām	uz ___ lp.
<input type="checkbox"/>	ja būvniecība paredzēta mežā – zemes plāns ar iezīmētām būvniecībai paredzētās atmežojamās meža zemes robežām un atmežojamās meža zemes skice, kas sagatavota atbilstoši normatīvajiem aktiem par koku ciršanu mežā	uz ___ lp.
<input checked="" type="checkbox"/>	citū personu atļaujas vai saskaņojumi	uz 2 lp.
<input type="checkbox"/>	dokumenti normatīvajos aktos noteiktajos gadījumos	uz ___ lp.
<input type="checkbox"/>	būvniecības ierosinātāja (pasūtītāja) pilnvara, ja iesniegumu iesniedz pilnvarota persona	uz ___ lp.
		uz ___ lp.

AIZPILDA BŪVVALDE

11.	Inženierbūves kadastra apzīmējums (ja tas nav norādīts apliecinājuma kartes 2. punktā):	
12.	Ieceres īstenošanas termiņš (norādīt datumu)	
13.	Būvvaldē iesniedzamie dokumenti (vajadzīgo atzīmēt):	Būvvaldes atzīme par faktisko izpildi, (datums, numurs, derīguma termiņš utml.)
	<input type="checkbox"/> informācija par būvdarbu veicēju vai būvētāju	
	<input type="checkbox"/> būvdarbu veicēja/būvētāja civiltiesiskās atbildības obligātās apdrošināšanas polises kopija	
	<input type="checkbox"/> atbildīgā būvspeciālista saistību raksts	
	<input type="checkbox"/> citi dokumenti, ja to paredz normatīvie akti	
14.	Būvvaldes atzīme par būvniecības ieceres AKCEPTU	Lēmuma Nr. _____ Lēmuma datums . . .
	Būvvaldes atbildīgā amatpersona: Būvvaldes vadītājs _____ (vārds, uzvārds) _____ (paraksts ¹) _____ (datums)	
15.	Atzīme par būvdarbu uzsākšanas nosacījumu izpildi	datums . . .
	Būvdarbu veicējs/būvētājs: (fiziskās personas vārds, uzvārds, personas kods, dzīvesvieta, tālruņa numurs vai juridiskās personas nosaukums, reģistrācijas Nr., būvkomersanta apliecības reģistrācijas Nr., juridiskā adrese, tālruņa numurs)	
	Būvvaldes atbildīgā amatpersona: Būvvaldes vadītājs _____ (vārds, uzvārds) _____ (paraksts ¹) _____ (datums)	
16.	Lēmums par atteikšanos akceptēt ieceri	Lēmuma Nr. _____ Lēmuma datums . . .
	Būvvaldes atbildīgā amatpersona: Būvvaldes vadītājs _____ (vārds, uzvārds) _____ (paraksts ¹) _____ (datums)	

Būvvaldē aizpildītu apliecinājumu kartes I. daļu saņēmu un esmu informēts/-ta, ka:

1. Pēc būvniecības ieceres akcepta apliecinājumu kartē, būvniecības ierosinātājs iesniedz būvvaldē informāciju par būvdarbu veicēju (veidlapa: BL_12p_A iesniegums). Informāciju par būvdarbu veicēju var iesniegt, iesniedzot būvniecības ieceri būvvaldē lēmuma pieņemšanai;
2. Pēc būvdarbu pabeigšanas pasūtītājs iesniedz būvvaldē:
 - 2.1. aizpildītu apliecinājumu kartes II.daļu;
 - 2.2. izpildmērījuma plānu LKS sistēmā;
 - 2.3. institūciju atzinumus par inženiertīklu gatavību ekspluatācijai.

Vārds, uzvārds	paraksts	datums

Inženierbūves vai iekšējā inženiertīkla nosaukums	<i>“Pūzurgravas teritorijas labiekārtošana”</i>
Nekustamā īpašuma adrese vai atrašanās vieta	<i>Pūzurgravas iela 2, Kandava, Kandavas nov., LV-3120</i>
Apliecinājumu kartes reģ. Nr.	

II. BŪVDARBU PABEIGŠANA

17.	Informācija par būvdarbu pabeigšanu:
	<p><i>Apliecinu, ka būvdarbi ir pabeigti un veikti atbilstoši akceptētajai ieceres dokumentācijai Apliecinu, ka būvdarbi ir pabeigti atbilstoši būvniecības iecerei un normatīvo aktu prasībām, teritorija ir sakārtota un visi būvniecībā radušies atkritumi ir apsaimniekoti atbilstoši normatīvajos aktos noteiktajām prasībām, un iesniedzu šādus dokumentus:</i></p> <p>1) _____</p> <p>2) _____</p> <p>3) _____</p> <p>Informēju, ka būvniecībā radīto atkritumu apsaimniekošanu veica _____</p> <p>Būvniecības ierosinātājs (pasūtītājs):</p> <p style="text-align: center;">_____ (vārds, uzvārds) _____ (paraksts¹) _____ (datums)</p>
18.	<p>Būvdarbu garantijas termiņš (Minimālais būvdarbu garantijas termiņš pēc būvvaldes atzīmes veikšanas apliecinājuma kartē ir divi gadi, saskaņā ar MK noteikumu Nr.633 191.punktu)</p> <p>Būvdarbu defektus, kas atklājušies _____ gadu laikā pēc inženierbūves/iekšējā inženiertīkla (nevajadzīgo svītrot) pieņemšanas ekspluatācijā, būvdarbu veicējs novērsīs par saviem līdzekļiem.</p>
19.	<p>Būvdarbu pārbaude - objekts apsekots (norādīt datumu) _____ . . .</p> <p>un konstatēts, ka būvdarbi atbilstoši akceptētajai ieceres dokumentācijai (vajadzīgo atzīmēt)</p> <p style="text-align: right;"><input type="checkbox"/> ir veikti <input type="checkbox"/> nav veikti</p>
20.	<p>Lēmums par konstatētām atkāpēm no akceptētās ieceres vai būvniecību reglamentējošajiem normatīvajiem aktiem</p> <p style="text-align: right;">Lēmuma Nr. _____ datums _____ . _____ . _____</p>
	<p>Lēmuma izpildes termiņš (norādīt datumu) _____ . . .</p>
	<p>Būvvaldes atbildīgā amatpersona: Būvvaldes vadītājs</p> <p style="text-align: center;">_____ (vārds, uzvārds) _____ (paraksts¹) _____ (datums)</p>
18.	<p>Atzīme par būvdarbu pabeigšanu (norādīt datumu) _____ . . .</p> <p>Būvvaldes atbildīgā amatpersona: Būvinspektors</p> <p style="text-align: center;">_____ (vārds, uzvārds) _____ (paraksts¹) _____ (datums)</p>

Būvvaldē aizpildītu apliecinājumu kartes II. daļu saņēmumu:

Vārds, uzvārds	paraksts	datums

Piezīmes.

1. Pieaicinātos būvspeciālistus norāda 7. punktā, un tie paraksta 8. punktā ietverto apliecinājumu.
2. ¹ Dokumenta rekvizītu "paraksts" neaizpilda, ja elektroniskais dokuments ir sagatavots atbilstoši normatīvajiem aktiem par elektronisko dokumentu noformēšanu.
3. Katru apliecinājuma kartes daļu aizpilda atsevišķi – izstrādājot ieceres dokumentāciju un pabeidzot būvdarbus.
4. Apliecinājuma kartes attiecīgās ailes paplašina, ja nepieciešams atspoguļot vairāk informācijas.
5. Ja vienlaikus ar inženierbūves vai iekšējā inženiertīkla būvēšanu paredzēts īstenot citu pirmās grupas būves būvēšanu, apliecinājuma karti papildina ar informāciju par attiecīgo citu būvējamo būvi un dokumentiem atbilstoši citiem speciālajiem būvnoteikumiem.
6. Ja būvniecības ierosinātājs (pasūtītājs) ir ārvalstnieks, kuram nav piešķirts Latvijas Republikas Iedzīvotāju reģistra personas kods, vai ārvalsts juridiskā persona, kas nav reģistrēta Latvijas Republikas Uzņēmumu reģistra vestajos reģistros, apliecinājuma kartē informāciju par būvniecības ierosinātāju (pasūtītāju) norāda, ciktāl tā ir attiecināma, un papildus norāda fiziskās personas dzimšanas datumu vai juridiskās personas dibināšanas datumu, fiziskās personas dzimšanas vietu vai juridiskās personas juridisko adresi un fiziskās personas valstspiederību.



LATVIJAS REPUBLIKA
KANDAVAS NOVADA DOME

Dārza iela 6, Kandava, Kandavas novads, LV -3120 Reģ. Nr.90000050886,
Tālrunis 631 82028, 631 82026, fakss 631 82027, e-pasts: dome@kandava.lv

Kandavā

Kandavas novada domes
SĒDES PROTOKOLS

Nr.17

Kandavā

2009.gada 26.novembrī

23.§

Par neapbūvētas Kandavas pilsētas zemes piekritību Kandavas novada pašvaldībai

A.Žakaite

Saskaņā ar Kandavas novada domē 22.09.2009. reģ.Nr.3-9/2238 Valsts zemes dienesta saņemto informāciju un Ministru kabineta 01.09.2009.noteikumu Nr. 996 „Kārtība, kādā nosaka valstij un pašvaldībām piekrītošo lauku apvidus zemi un pilsētas zemi, kura turpmāk izmantojama zemes reformas pabeigšanai, kā arī valstij un pašvaldībām piederošo un piekrītošo zemi” 11.punktu, likuma „Par valsts un pašvaldību zemes īpašuma tiesībām un to nostiprināšanu zemesgrāmatās” 3.panta otrās daļas 4. punktu, ir zemes starpgabals (zemes gabals, kura platība pilsētās ir mazāka par pašvaldības apstiprinātajos apbūves noteikumos paredzēto minimālo apbūves gabala platību vai kura konfigurācija nepieļauj attiecīgā zemes gabala izmantošanu apbūvei, vai kuram nav iespējams nodrošināt pieslēgumi koplietošanas ielai), kurš atrodas pilsētas administratīvajā teritorijā un par kuru pašvaldības dome ir pieņēmusi lēmumu, ka tas turpmāk nav izmantojams zemes reformas pabeigšanai un 3.panta ceturto daļu, uz pašvaldības vārda zemesgrāmatā var ierakstīt zemi, uz kuras par valsts vai pašvaldības budžeta līdzekļiem ir izbūvētas ielas, ja tās ir pašvaldības valdījumā.

Atklāti balsojot: PAR – 14 (I.Bambis, R.Bārenis, O.Budžens, V.V.Dreimanis, A.D.Freimanis, L.Gudakovska, S.Horste, G.Indriksons, I.Lasis, A.Petrevica, I.Priede, D.Rozenfelds, N.Štoferts, S.Tiltiņa),

PRET – 0 ,

ATTURAS – 0 ,

NOLEMJ:

1. **Atzīt** par Kandavas novada pašvaldībai piekrītošām 137 neapbūvētās Kandavas pilsētas zemes vienības platībā 2 113 921 m² saskaņā ar pielikumu, kas ir šī lēmuma neatņemama sastāvdaļa.
2. Veicot zemes vienību kadastrālo uzmērīšanu, zemes vienību platības var tikt precizētas.
3. Lēmumu nosūtīt Latvijas Republikas VZD Rīgas reģionālās nodaļas Tukuma birojam.

(saraksts pielikumā)

Kandavas novada domes priekšsēdētājs (personiskais paraksts) R.Bārenis



IZRAKSTS PAREIZS
Kandavas novada domes
Kancelejas vadītāja
Kandavā, 22.10.2012.

Anita Dundure

**PIELIKUMS pie Kandavas novada novada domes 2009. gada 26. novembra sēdes lēmuma (protokola Nr. 17.,16.§)
Par neapbūvētas Kandavas pilsētas zemes piekritību Kandavas novada pašvaldībai**

Novads	Administratīvā teritorija	Īpašuma kadastra numurs	Īpašuma nosaukums	Zemes vienības kadastra apzīmējums	Nekustamā īpašuma lietošanas mērķis	Kopplatība (ha)
Kandavas novads	Kandava	9011 001 0732	Pūzurgravas iela 2	9011 001 0732	Dabas pamatnes, parki, zaļās zonas un citas rekreācijas nozīmes objektu teritorijas, ja tajās atļautā saimnieciskā darbība nav pieskaitāma pie kāda cita klasifikācijā norādīta lietošanas mērķa	8,1881

Kandavas noada domes nekustamā īpašuma speciāliste L.Šmite 



Dabas aizsardzības pārvalde

KURZEMES REĢIONĀLĀ ADMINISTRĀCIJA

“Šlīteres mežniecība”, Dundagas pag., Dundagas nov., LV-3270, tālr. 63286000, fakss 67730207,
e-pasts: kurzeme@daba.gov.lv, www.daba.gov.lv

Dundagas novada Dundagas pagastā

16.07.2018. Nr.3.15/590/2018-N
Uz 05.07.2018. Nr.2018V-3

SIA “ACB Projekts”
Reģ.nr.40103615372
Skuju iela 12, Tukums, LV 3101

Par būvprojekta saskaņošanu

Dabas aizsardzības pārvaldes Kurzemes reģionālā administrācija (turpmāk – Administrācija) 2018.gada 6.jūlijā saņēmusi SIA “ACB Projekts” 2018.gada 5.jūlija iesniegumu ar pielikumiem, kurā izteikts lūgums saskaņot projektu objektam "Pūzurgravas teritorijas labiekārtošana", Pūzurgravas ielā 2, Kandavā, Kandavas nov., LV-3120 (turpmāk - Objekts). Objekta teritoriju plānots labiekārtot, paredzot izbūvēt vienu barjeru transporta kustības ierobežošanai, izvietot divus informācijas standus, piecus solus un trīs atkritumu urnas, izbūvēt trīs koka kāpnes.

Iepazīstoties ar iesniegtajiem dokumentiem un izvērtējot plānotās darbības atbilstību dabas aizsardzības normatīvajiem aktiem, Administrācija secina sekojošo:

Objekts atrodas dabas parka “Abavas senleja” (turpmāk – Dabas parks), Eiropas nozīmes aizsargājamā dabas teritorijā (NATURA 2000). Dabas parka nozīmīgo dabas aizsardzības vērtību nosaka teritorijas īpatnējais reljefs – Abavas upes ieleja un tai pieguļošā teritorija ar ļoti daudzveidīgu zālāju, krūmāju, meža, purvu, atsegumu, saldūdens biotopu un sugu kompleksu.

Dabas parka aizsardzības un izmantošanas kārtību, pieļaujamo un aizliegto darbību veidus tajā, kā arī teritorijas funkcionālo zonējumu un teritorijas izmantošanas nosacījumus katrā funkcionālajā zonā nosaka Ministru kabineta 2008.gada 3.marta noteikumi Nr.133 “Dabas parka "Abavas senleja" individuālie aizsardzības un izmantošanas noteikumi” (turpmāk – Noteikumi Nr.133). Noteikumu Nr.133 8.punkts nosaka, ka būvniecība Dabas parkā pieļaujama atbilstoši pašvaldības teritorijas plānojumam, ievērojot būvniecību un vides aizsardzību regulējošajos normatīvajos aktos un šajos noteikumos noteikto kārtību un ierobežojumus. Atbilstoši Protokolam nekustamā īpašuma, kur atrodas Objekts, lietošanas mērķis ir dabas pamatnes, parki, zaļās zonas un citas rekreācijas nozīmes objektu teritorijas, ja tajās atļautā saimnieciskā darbība nav piesaistāma pie kāda cita klasifikācijā norādīta lietošanas mērķa.

Atbilstoši Noteikumu Nr.133 5.2.apakšpunktam Darbības vieta atrodas neitrālajā zonā. Neitrālā zona izveidota, lai veicinātu teritorijas attīstību dabas parkā esošajā Kandavas pilsētā, kā arī nodrošinātu transporta infrastruktūras objektu uzturēšanu un attīstību. Noteikumu Nr.133 14.punkts nosaka, ka neitrālajā zonā aizliegts veikt darbības, kas neatgriezeniski pārveido Abavas senlejai raksturīgo ainavu, izmaina kultūrvēsturiskās vides īpatnības un raksturīgos ainavu elementus vai samazina bioloģisko daudzveidību un ekoloģisko stabilitāti.

Saskaņā ar Dabas aizsardzības pārvaldes dabas datu pārvaldības sistēmas “Ozols” (turpmāk – DDPS) datiem (informācija pieejama interneta vietnē <http://ozols.daba.gov.lv/pub>) Objekta teritorijā konstatēti īpaši aizsargājami biotopi 6210 *Sausi zālāji kaļķainās augsnēs* un 9180* *Nogāžu un gravu meži*. Salīdzinot DDPS iekļauto informāciju ar projekta risinājumiem ir secināms, ka teritorijā, kur konstatēts īpaši aizsargājamais biotops 6210 *Sausi zālāji kaļķainās augsnēs*,

plānots izvietot tikai solus un atkritumu urnas. Objekta realizācijas ietekme uz šo biotopu nav vērtējama kā nozīmīga un kompleksa. Tā ir uzskatāma kā vienreizēja, neatgriezeniska ar nebūtisku ilglaicīgu ietekmi un ar lokālu un sezonālu raksturu. Pamatojoties uz iepriekš konstatēto, ir secināms, ka Objekta realizācijas laikā, kā arī pēc tā realizācijas netiks pasliktināts īpaši aizsargājamā biotopa 6210 *Sausi zālāji kalķainās augsnēs* stāvoklis.

Teritorijā, kur konstatēts īpaši aizsargājamais biotops 9180* *Nogāžu un gravu meži*, neiekļaujas Objekts, kā arī šajā teritorijā netiek plānota Pūzurgravas teritorijas labiekārtošana.

Pamatojoties uz iepriekš konstatēto, ir secināms, ka Objekta realizācijas laikā netiks nodarīts kaitējums Dabas parkā konstatētajiem īpaši aizsargājamiem biotopiem un citām dabas vērtībām. Objekta realizācija nav vērtējama kā Dabas parka vērtību apdraudošs faktors, jo netiks pārveidota Abavas senlejai raksturīgā ainava, izmainītas kultūrvēsturiskās vides īpatnības un raksturīgie ainavu elementi, netiks samazināta bioloģiskā daudzveidība un ekoloģiskā stabilitāte.

Ņemot vērā augstāk minēto un izvērtējot dabas aizsardzības normatīvos aktus, un saskaņā ar Ministru kabineta 2009.gada 2.jūnija noteikumu Nr.507 „Dabas aizsardzības pārvaldes nolikums” 3.11.apakšpunktu, Administrācija pauž viedokli, ka tai nav iebildumu pret projektu objektam "Pūzurgravas teritorijas labiekārtošana", Pūzurgravas ielā 2, Kandavā, Kandavas nov., LV-3120.

Ar cieņu
Kurzemes reģionālās administrācijas direktore

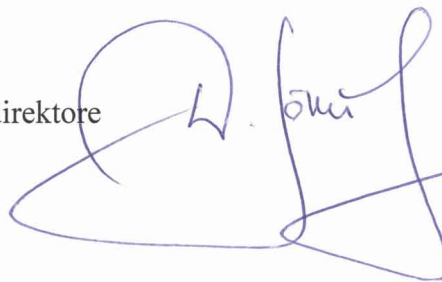

D.Sāmīte

Dermaka 29464797
indra.dermaka@daba.gov.lv



Nacionālā kultūras mantojuma pārvalde

Mazā Pils iela 19, Rīga, LV - 1050, tālr. 67229272, e-pasts pasts@mantojums.lv, www.mantojums.lv

**Kultūras pieminekļa teritorijas un aizsardzības zonas pārveidošanas
atļauja
Nr. T-01497/2018**

Rīga

Saskaņā ar likuma "Par kultūras pieminekļu aizsardzību" 3.pantu un 23.panta pirmo daļu, kā arī Ministru kabineta 2003.gada 26.augusta noteikumu Nr.474 "Noteikumi par kultūras pieminekļu uzskaiti, aizsardzību, izmantošanu, restaurāciju, valsts pirmpirkuma tiesībām un vidi degradējoša objekta statusa piešķiršanu" 35., 36. un 44.punktu kultūras pieminekļa teritorijas un aizsardzības zonas pārveidošanas atļauja (turpmāk – atļauja) izsniegta:

Kandavas novada dome, 90000050886, Dārza iela 6, Kandava, Kandavas novads, LV-3120, 26361452, arturskrupinskis@hotmail.com

(fiziskās personas vārds, uzvārds, adrese, e-pasta adrese (ja tāda ir), tālruņa numurs vai juridiskās personas nosaukums, reģistrācijas numurs, adrese, e-pasta adrese (ja tāda ir), tālruņa numurs)

nemot vērā Nacionālajā kultūras mantojuma pārvaldē saņemto iesniegumu: 13.08.2018 Nr. 06262/2018, par atļaujas izsniegšanu,
(iesnieguma reģistrācijas datums un numurs, iesniedzēja prasījums)

Īpaši aizsargājamā kultūrvēsturiskā teritorija "Abavas ieleja"; Kandavas pilskalns (Baznīckalns) | Valsts nozīmes | Arheoloģija | 2303; Kandavas pilsētas vēsturiskais centrs | Valsts nozīmes | Pilsētbūvniecība | 7452 teritorija;
(kultūras pieminekļa tipoloģiskā grupa, nosaukums, valsts aizsardzības numurs)

teritorijas/aizsardzības zonas pārveidošanai:

Kandavas novads, Kandavas pilsēta, Pūzurgravas iela 2, 9011 001 0732

(adrese, zemesgabala vai ēkas/būves kadastra apzīmējums)

1. Faktu konstatējums: Nacionālās kultūras mantojuma pārvaldes Būvniecības izvērtēšanas komisijā 15.08.2018. saskaņota teritorija slabiekārtošana.

2. Darbu izpildītājs: Kandavas novada dome, 90000050886, Dārza iela 6, Kandava, Kandavas novads, LV-3120

(fiziskās personas vārds, uzvārds, adrese, e-pasta adrese (ja tāda ir), tālruņa numurs vai juridiskās personas nosaukums, reģistrācijas numurs, adrese, e-pasta adrese (ja tāda ir), tālruņa numurs)

3. Darbi izpildāmi saskaņā ar: ACB PROJEKTS SIA iesniegto dokumentāciju teritorijas labiekārtošanai, 13.08.2018.

(iesniegums, darbu projekts, darbu uzskaitījums un apraksts)

4. Nosacījumi¹:

4.1. Saimnieciskas darbības rezultātā atklājot kultūrvēsturiskas vērtības, pārtraukt turpmākos darbus un, nekavējoties ziņot, Nacionālajai kultūras mantojuma pārvaldei.

4.2. Nepieciešams Nacionālās kultūras mantojuma pārvaldes Rīgas reģionālās nodaļas galvenā valsts inspektora atzinums par veikto darbu atbilstību Pārvaldes atļaujai (Rīga, Pils iela 22, tālr. 67213757, 67229272, e-pasts riga@mantojums.lv).

5. Viedokļi un argumenti²: -

6. Atļauja derīga līdz: 28.08.2020.
(datums)

Vadītāja vietnieks, Katrīna Kukaine (paraksts*)
(amats, vārds, uzvārds, paraksts)

Z.v.

30.08.2018.
(datums)

Atļauju saņēmu _____
(datums)

(vārds, uzvārds, paraksts)

Šo administratīvo aktu mēneša laikā pēc tā spēkā stāšanās dienas var apstrīdēt Administratīvā procesa likumā noteiktajā kārtībā, iesniedzot attiecīgu iesniegumu Nacionālās kultūras mantojuma pārvaldes vadītājam.

Piezīmes.

1. ¹ Aizpilda, ja nepieciešami īpaši darbu veikšanas nosacījumi.
2. ² Aizpilda, ja administratīvā procesa dalībnieki ir izteikuši viedokļus un argumentus.
3. Dokumenta rekvizītus "paraksts", "Z.v." un "datums", kā arī atļaujas saņēmēja apliecinājumu neaizpilda, ja elektroniskais dokuments ir sagatavots atbilstoši normatīvajiem aktiem par elektronisko dokumentu noformēšanu.

*ŠIS DOKUMENTS IR ELEKTRONISKI PARAKSTĪTS AR DROŠU ELEKTRONISKO PARAKSTU

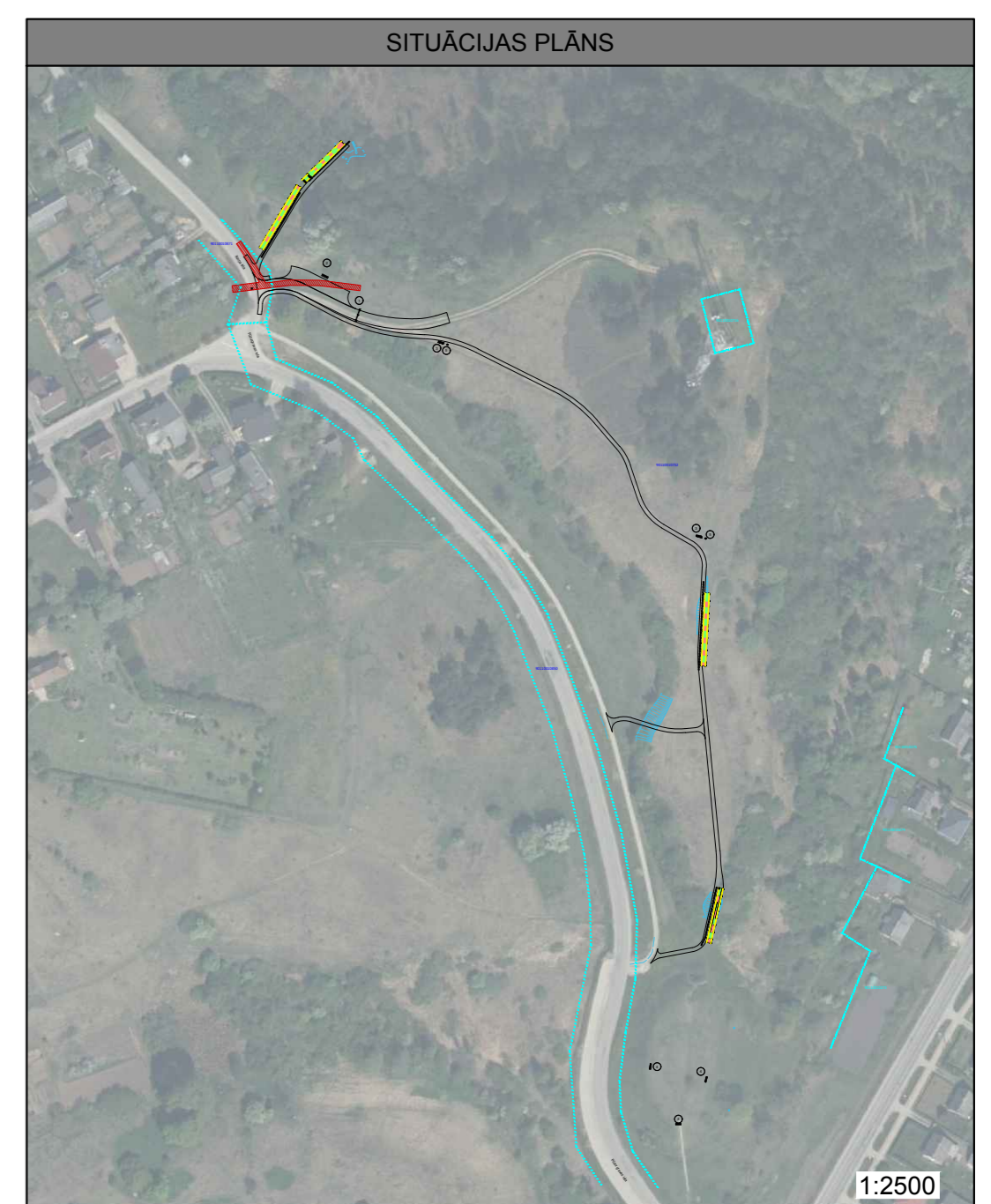
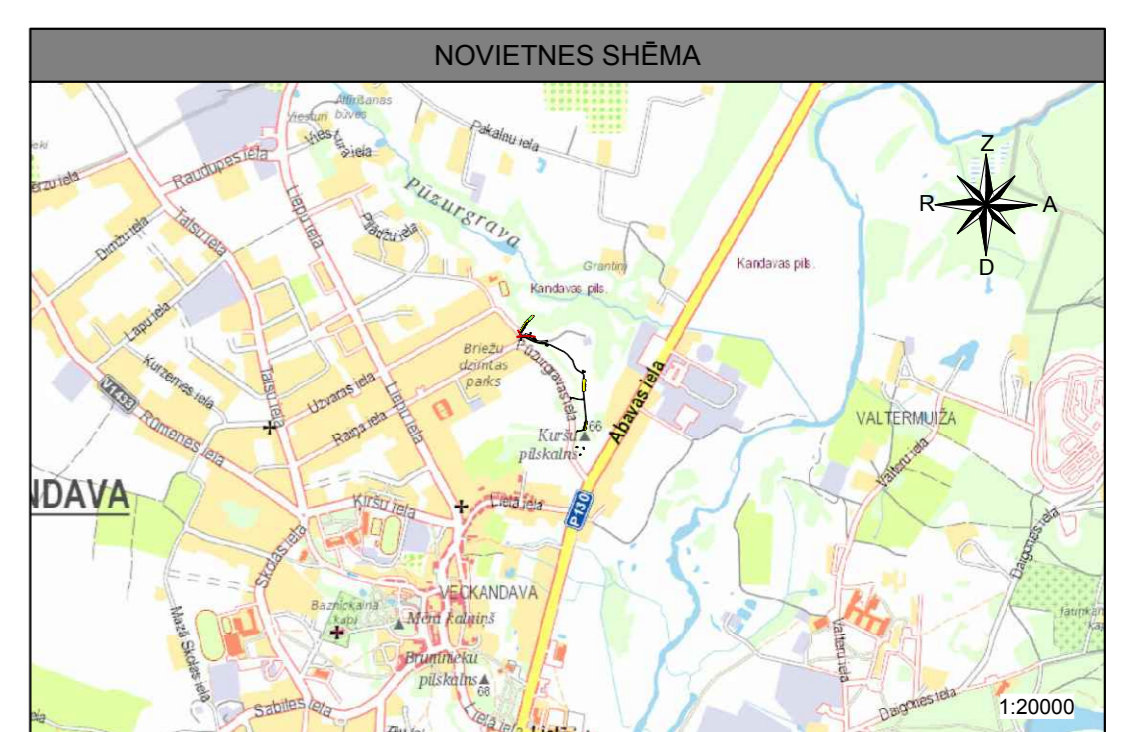
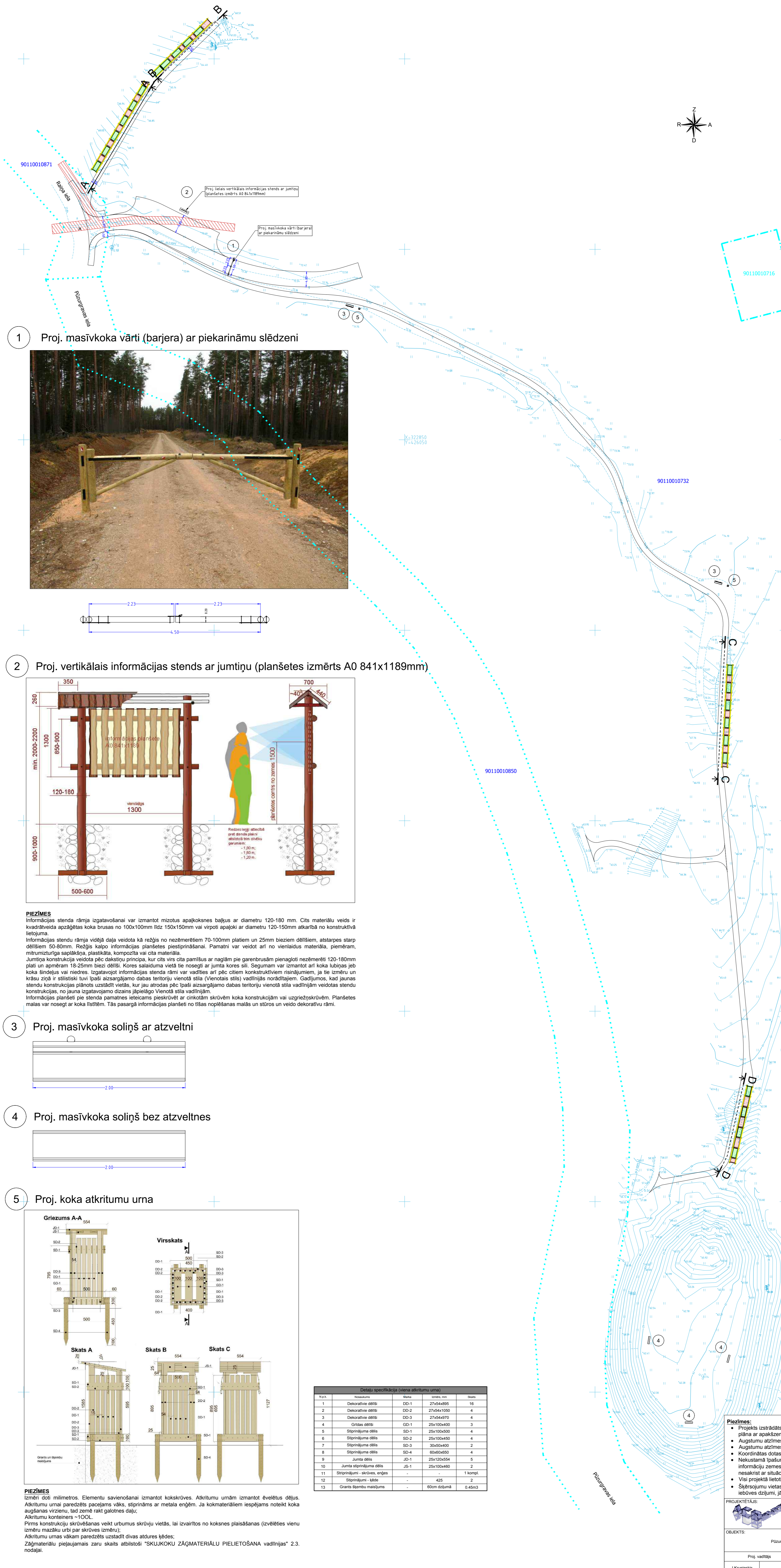

1 Proj. masīvkoka vārti (barjera) ar piekarināmu slēdzeni

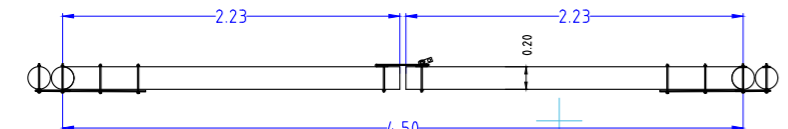

2 Proj. vertikālais informācijas stends ar jumiņu (planšetes izmērs A0 841x1189mm)

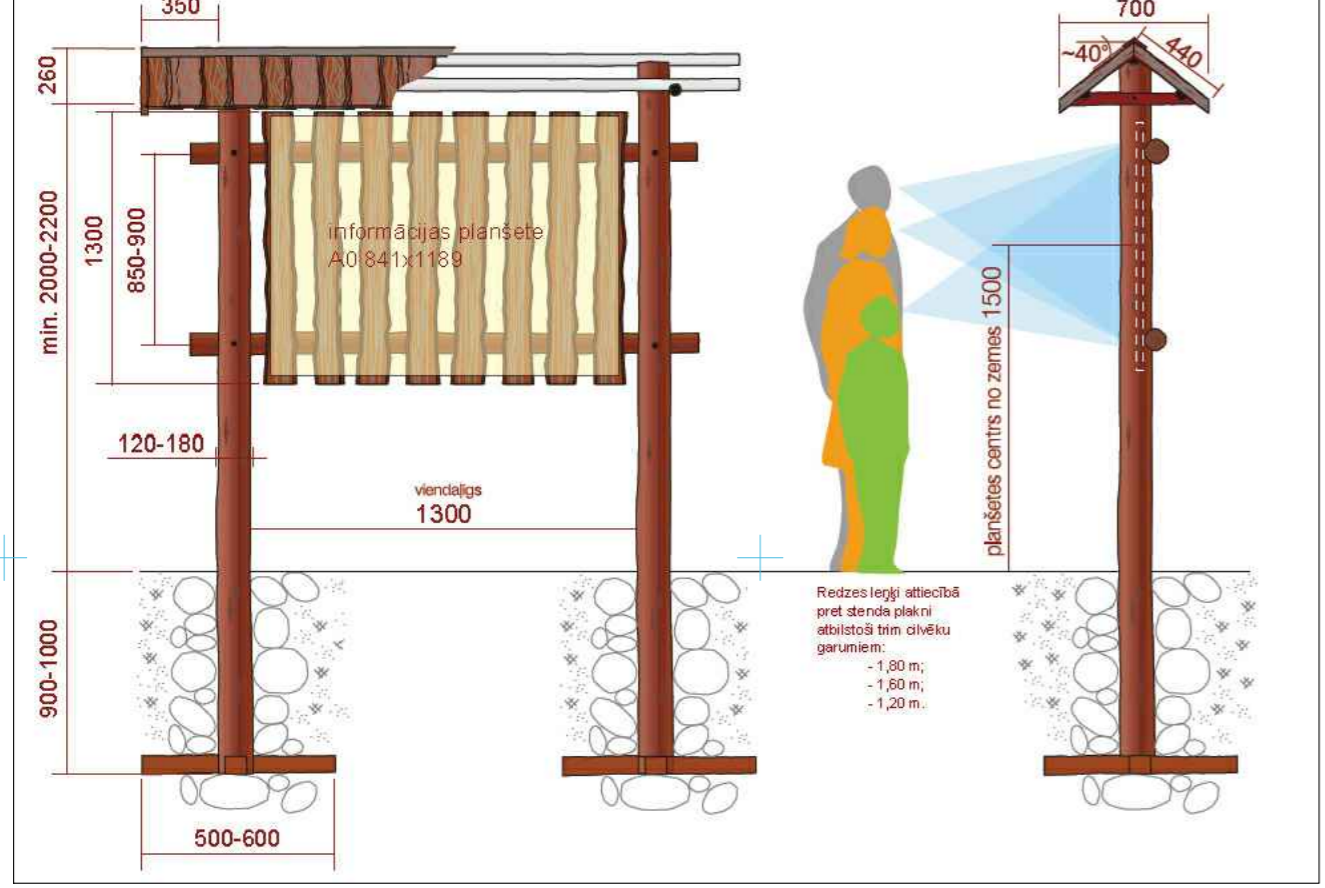

PIEZĪMES
 Informācijas stenda rāmja izgatavošanai var izmantot mizotus apaļkoknes balkus ar diametru 120-180 mm. Cits materiālu veids ir kvadrātveida apzāģētas koka brūkas no 100x100mm līdz 150x150mm vai virpoti apaļoki ar diametru 120-150mm atkarībā no konstruktīvā lietojuma.
 Informācijas stendu rāmja vidējā daļa veidota kā režģis no nezīmētiem 70-100mm platiem un 25mm biezēm dēļiem, atstarpe starp dēļiem 50-80mm. Režģis kājo informācijas planšetes piespīrināšanai. Pamstni var veidot arī no vienlīdzīgus materiāla, piemēram, mitrumizturīga saplākšņa, plastikāta, kompozīta vai cita materiāla.
 Jumiņa konstrukcija veidota pēc dakstiņu principa, kur cits virs cita pamīšus ar naglām pie garenbrusām piengloti nezīmēti 120-180mm plati un apmēram 18-25mm bieži dēļi. Kores salaiduma vietā tie nosegti ar jumta kores sili. Segumam var izmantot arī koka lubiņas jeb koka līnijas vai niedres. Izgatavojot informācijas stenda rāmi var vadīties arī pēc citiem konstruktīviem risinājumiem, ja tie izstrūti un krāsu ziņā ir stilistiski tuvi īpaši aizsargājamo dabas teritoriju vienotā stila (Vienotais stils) vadlīnijai norādītajiem. Gadījumos, kad jaunus stendu konstrukcijas plānots uzstādīt vietās, kur jau atrodas pēc īpaši aizsargājamo dabas teritoriju vienotā stila vadlīnijām veidotus stendu konstrukcijas, no jumta izgatavojamo dizains jāpieņem Vienotā stila vadlīnijām.
 Informācijas planšeti pie stenda pamatnes ieliecams pieskrūvēt ar cinkotām skrūvēm ar uzgriežņskūvēm. Planšetes malas var nosegt ar koka listēm. Tās pasargā informācijas planšeti no tīšas noplēšanas matīs un stūros un veido dekoratīvu rāmi.

3 Proj. masīvkoka soliņš ar atzveltni

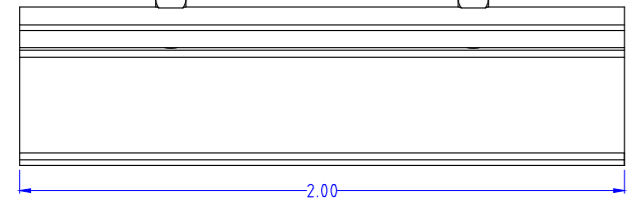

4 Proj. masīvkoka soliņš bez atzveltnes

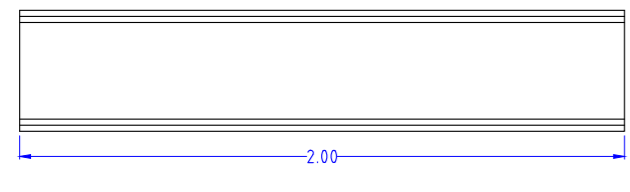

5 Proj. koka atkritumu urna

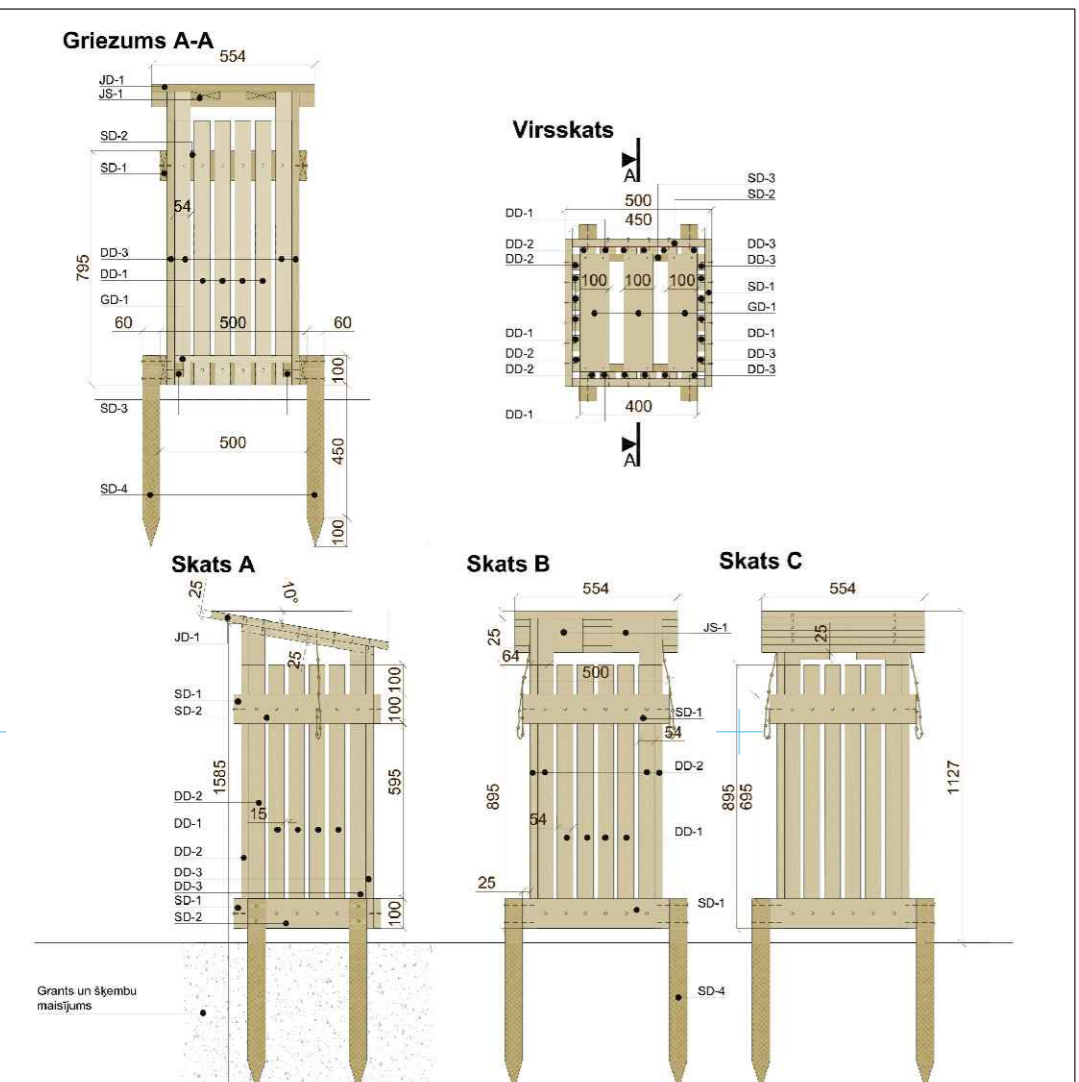

N.p.k.	Beznomenis	Mēra	Izmērs, mm	Skats
1	Dekoratīvā dēlis	DD-1	27x54x895	18
2	Dekoratīvā dēlis	DD-2	27x54x1050	4
3	Dekoratīvā dēlis	DD-3	27x54x970	4
4	Grīdas dēlis	GD-1	25x100x400	3
5	Stiprinājuma dēlis	SD-1	25x100x500	4
6	Stiprinājuma dēlis	SD-2	25x100x450	4
7	Stiprinājuma dēlis	SD-3	30x50x400	2
8	Stiprinājuma dēlis	SD-4	60x60x650	4
9	Jumiņa dēlis	JD-1	25x120x554	5
10	Jumiņa stiprinājuma dēlis	JS-1	25x100x460	2
11	Stiprinājums - sāvītes, engles	-	-	1 komplekts
12	Stiprinājums - līnīte	-	425	2
13	Grants šķembu maisījums	-	60cm dziļumā	0.45m ³

PIEZĪMES
 Izmēri doti milimetros. Elementu savienošanai izmantot kokskrūves. Atkritumu urnām izmantot ēvelētus dēļus. Atkritumu konteiners – 100L.
 Pirms konstrukciju skrūvēšanas veikt urbumu skrūvju vietās, lai izvairītos no koknes plaisāšanas (izvēlētus vienu izmēru mazāku urbi par skrūves izmēru).
 Atkritumu urnas vākam paredzēts uzstādīt divas atduses kādes.
 Zāģmateriālu pieļaujams zaru skaits atbilstoši "SKUJKOKU ZĀGMATERĪĻU PIELIETOŠANA vadlīnijās" 2.3. nodājā.

PLĀNA APZĪMĒJUMI

	esošie perspektīvā plānotie gājēju ceļi
	esošā elektroapgādes tīkla aizsargosla griezums un tā nr.
	proj. koka kāpnes ar margām
	proj. koka barjera (vārti)
	proj. koka atkritumu urna
	proj. masīvkoka soliņš bez atzveltnes
	proj. masīvkoka soliņš ar atzveltni
	proj. vertikālais informācijas stends ar jumiņu (planšetei A0)
	uzmērīta robežlīnija
	ierādīta robežlīnija
	plānotā robežlīnija

Šajā būvprojektā ir iekļautas un izstrādātas visas nepieciešamās daļas atbilstoši būvprojekta ietvertajiem nosacījumiem.

Būvprojekta vadītājs: **Juris Krupinskis**
 Sertifikāta Nr.: **3-00168**
 2018.gada _____

Šā būvprojekta TS sadalās risinājumi atbilst Latvijas būvnormatīvu un citu normatīvo aktu, kā arī tehnisko un īpašu noteikumu prasībām.

Būvprojekta sadalās vadītājs: **Juris Krupinskis**
 Sertifikāta Nr.: **3-00168**
 2018.gada _____

Kokmateriāla apstrāde pret bojāšanos.
 Lai aizsargātu koksnī no bojāšanās, paredzēta koknes dziļā impregnēšana (brūnā krāsā). Dziļo impregnēšanu veikt koksnī ar mitruma daudzumu 25% ± 3%. -3.klases impregnēšana pēc EN 351 standarta paredzēta koksnī, kas atrodas virs zemes; -4.klases impregnēšana pēc EN 351 standarta paredzēta koksnī, kas ierokama zemē.
 Koka elementu virsmas jāpiesūcina ar aizsargmateriāliem, kas tos pasargā no uguns un bioloģiskās iedarbības. Aizsargmateriālus izvēlēties atbilstoši LVS EN 35G-2:2000: "Koka un koknes izstrādājumu izturība - Masīvas koknes dabīgā izturība - 2 daļa: Norādījumi par atsevišķu Eiropā izplatītu koku sugu dabīgo noturību un impregnēšanas iespējām."

- Piezīmes:**
- Projekts izstrādāts pamatojoties uz SIA "ZeTopo", mēriņa Girta Zaripa (sert.BC Nr.35) 2018. gada aprīlī uzņemtu un izstrādātu topogrāfiskā plāna ar apakšzemes komunikācijām;
 - Augstumu atzīmes, piesaīšu izmēri, cauruļvadu garumi doti metros, diametri milimetros;
 - Augstumu atzīmes dotas Latvijas normālo augstumu sistēmā (LAS-2000.5);
 - Koordinātas dotas LKS-92 sistēmā;
 - Nekustamā īpašuma kadastra kartes dati uz 22.04.2018. Dati iegūti portālā www.kadastrs.lv datne 825695.edoc. Saskaņā ar VZD sniegto informāciju zemes vienību robežas ir attēlotas atbilstoši zemes kadastrālās uzmrēšanas un vietējā ģeodēziskā tīkla precizitātei un var nesakrist ar situāciju plānu;
 - Visi projektā lietotie materiāli var tikt aizstāti ar līdzvērtīgiem, saskaņojot ar būvprojekta autoriem;
 - Šķērsojumu vietas ar esošajām komunikācijām atturfēt un fiksēt to atrašanās vietas atbilstoši topogrāfiskajam plānā attēlotajam, un jāfiksē to iebūves dziļumi, jānodrošināt to aizsardzību.

PROJEKTĒTĀJS:	SIA "ACB Projekts" Reģ.Nr. LV40103615372 Tāl. 26361452 e.pasts: aruna.krupinska@nbtmail.com	PASŪTĪTĀJS:	Kandavas novads dome Dārza iela 6, Kandava, Kandavas novads, LV-3120 9000050866
OBJEKTS:	"Pizurgraves teritorijas labiekārtošana" Pizurgraves ielā 2, Kandava, Kandavas nov., LV-3120 Kad.Nr.9011.001.0732	RAŠĒJUMS:	GENERĀLPLĀNS
Proj. vadītājs:	J.Krupinskis	Izstrādātājs:	A.Krupinskis
Pasūt. Nr.:	bez nr.	Arhīva Nr.:	2018-06
Stadija:	TS-1	Mēroga:	1:500
Marķa:	TS	Datums:	02.07.2018
Lapa/Apaše:	1/4		

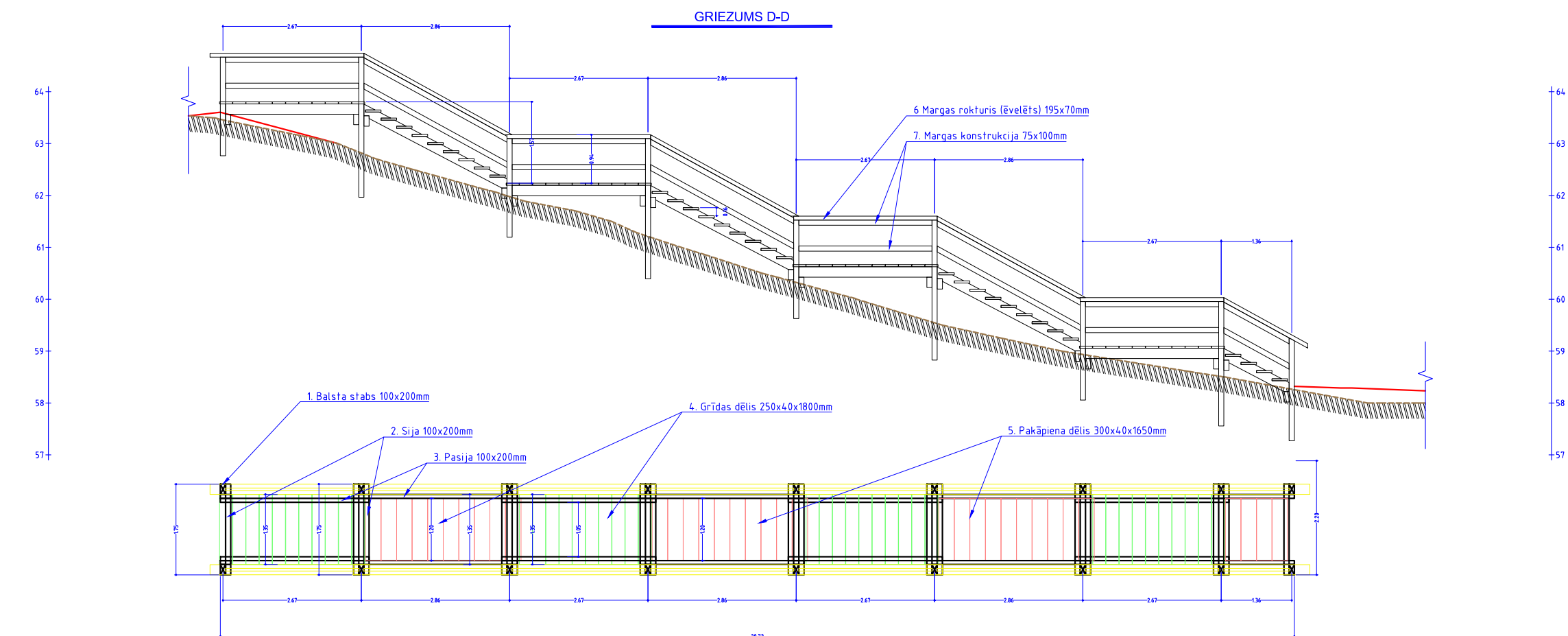
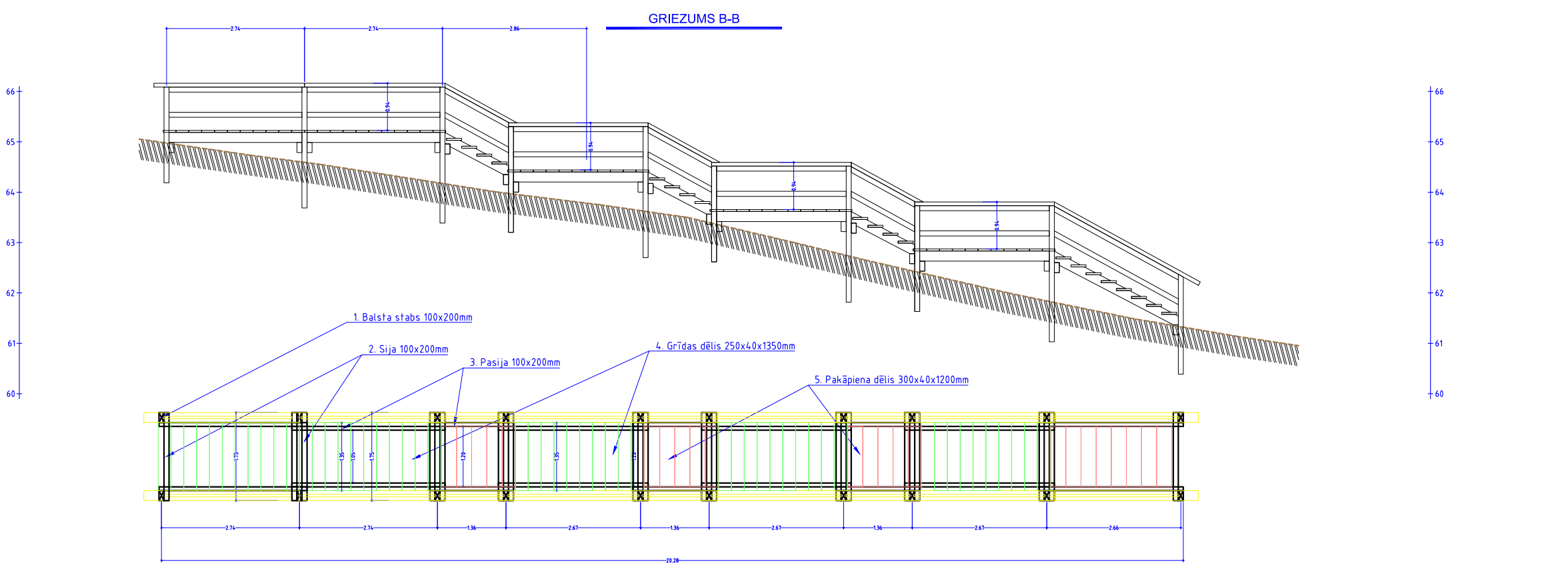
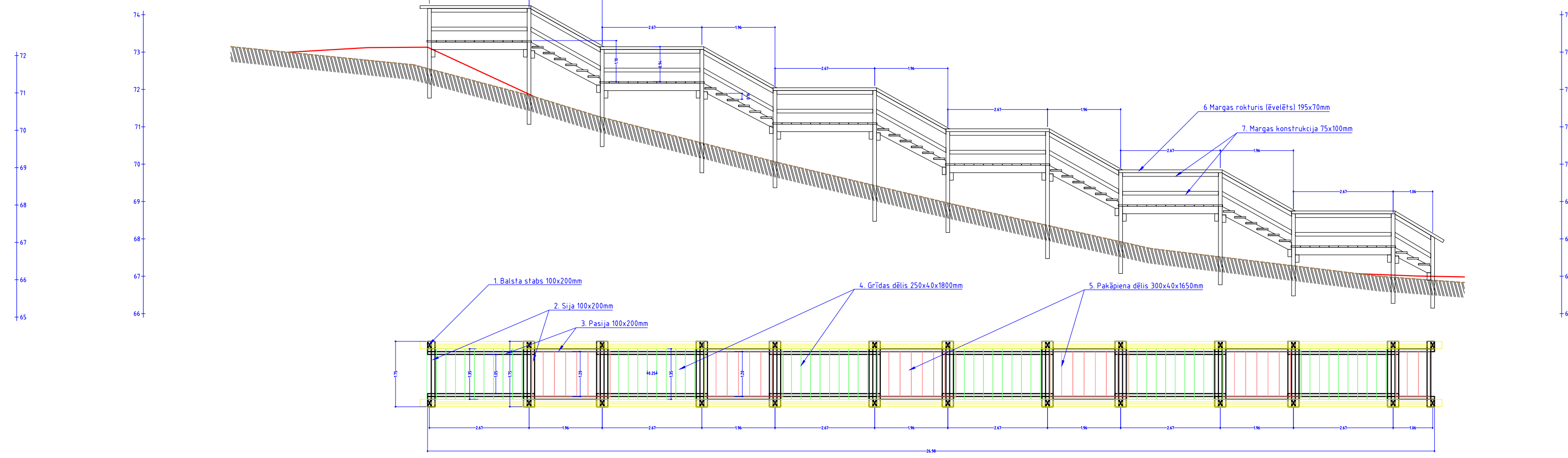
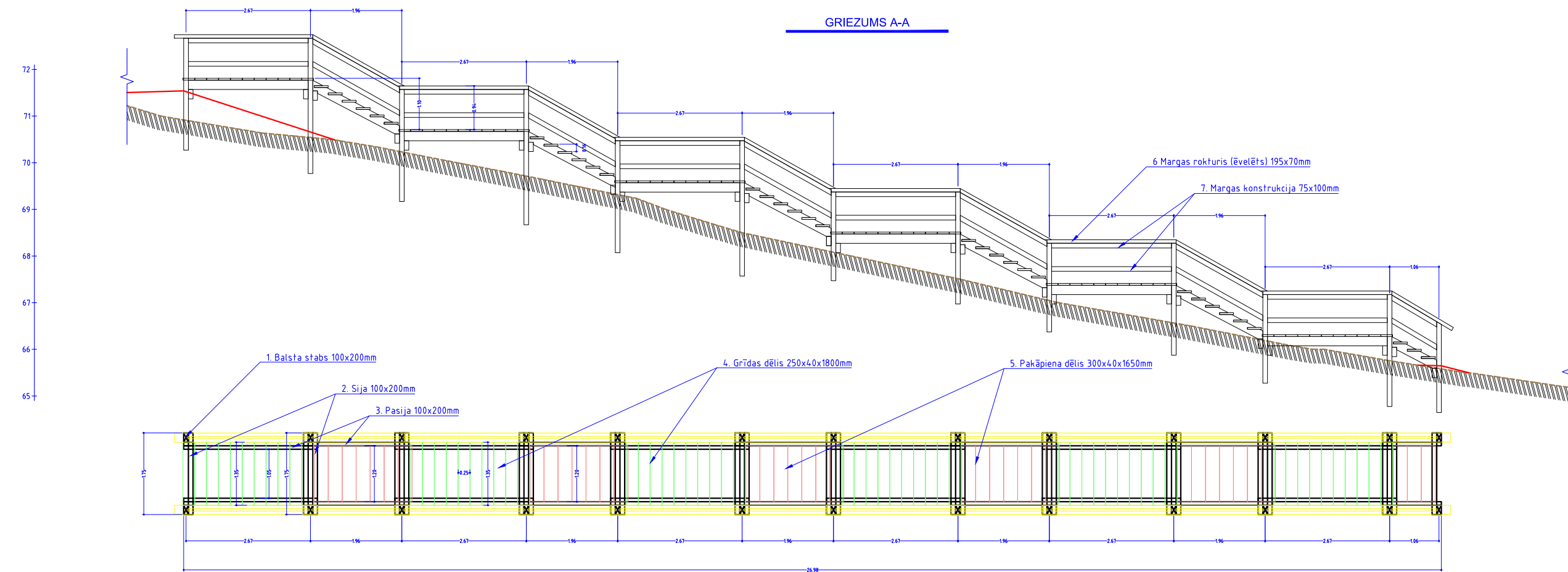

PROJEKTĒTĀJS:  SIA "ACB Projekts" Reģ. Nr. LV40103615372 Tālrunis: 26361452 e-pasts: arturskrupinskis@hotmail.com			PASŪTĪTĀJS: Kandavas novada dome Dārza iela 6, Kandava, Kandavas novads, LV-3120 9000050886				
OBJEKTS: "Pūzurglavas teritorijas labiekārtošana" Pūzurglavas iela 2, Kandava, Kandavas novads, LV-3120 Kad.Nr.9011 001 0732			RASEJUMS: GRIEZUMI A-A; B-B; C-C		Mērogs 1:100	Rasējuma Nr. TS-2	
Proj. vadītājs	Izstrādātājs	Pasūt. Nr.	Arhiva Nr.	Stadija	Marka	Datums	Lapa/Lapas
J.Krupinskis	A.Krupinskis	bez. nr.	2018-06	-	TS	02.07.2018	2/4

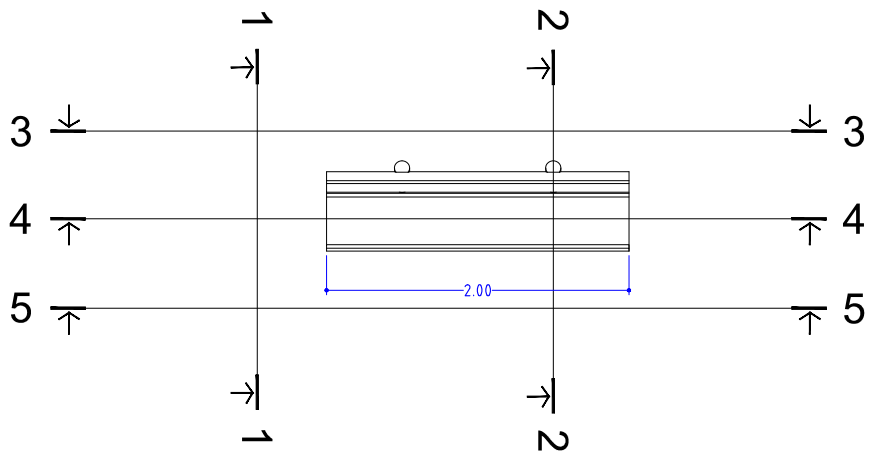

1-1

M 1:50

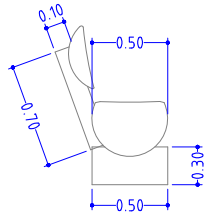

2-2

M 1:50

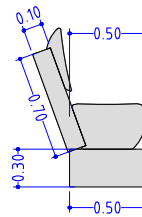

3-3

M 1:50

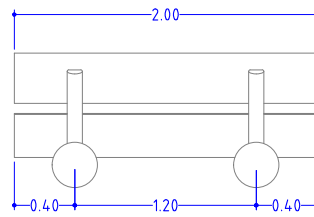

4-4

M 1:50

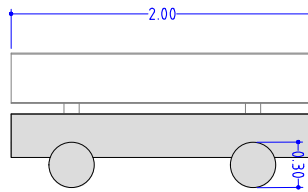

5-5

M 1:50

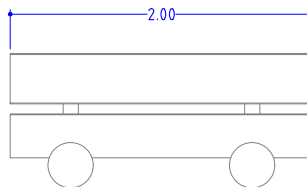

PROJEKTĒTĀJS:



SIA "ACB Projekts"
 Reģ.Nr. LV40103615372
 Tālr. 26361452
 e-pasts: arturskrupinskis@hotmail.com

PASŪTĪTĀJS:

Kandavas novada dome
 Dārza iela 6, Kandava, Kandavas novads, LV-3120
 90000050886

OBJEKTS:

"Pūzurgravas teritorijas labiekārtošana"
 Pūzurgravas iela 2, Kandava, Kandavas nov., LV-3120
 Kad.Nr.9011 001 0732

RASĒJUMS:

MASĪVKOKA SOLIŅŠ AR ATZVELTNI

Mērogs

1:50

Rasējuma Nr.

TS-3

Proj. vadītājs	Izstrādātājs	Pasūt. Nr.	Arhīva Nr.	Stadija	Marka	Datums	Lapa/Lapas
J.Krupinskis	A.Krupinskis	bez. nr.	2018-06	-	TS	02.07.2018	3/4

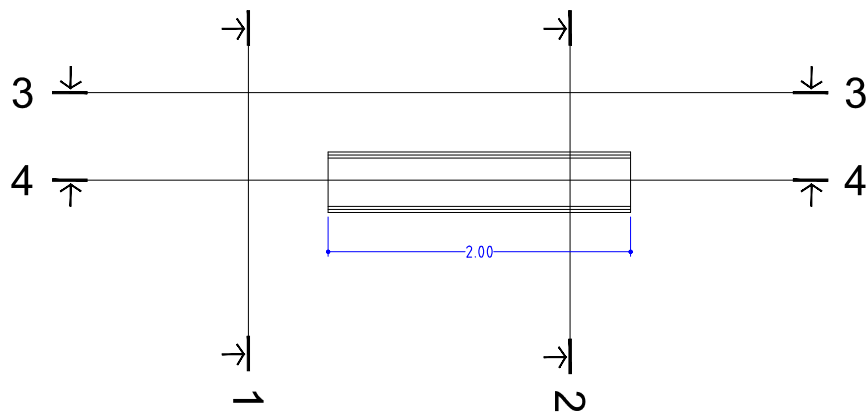

1-1

M 1:50

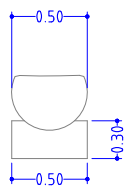

2-2

M 1:50

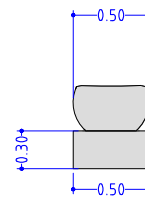

3-3

M 1:50

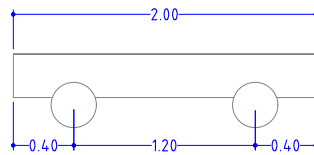

4-4

M 1:50

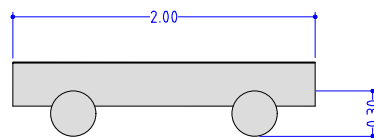

PROJEKTĒTĀJS:



SIA "ACB Projekts"
 Reģ.Nr. LV40103615372
 Tālr. 26361452
 e-pasts: arturskrupinskis@hotmail.com

PASŪTĪTĀJS:

Kandavas novada dome
 Dārza iela 6, Kandava, Kandavas novads, LV-3120
 90000050886

OBJEKTS:

"Pūzurgravas teritorijas labiekārtošana"
 Pūzurgravas iela 2, Kandava, Kandavas nov., LV-3120
 Kad.Nr.9011 001 0732

RASĒJUMS:

MASĪVKOKA SOLIŅŠ BEZ ATZVELTNES

Mērogs

1:50

Rasējuma Nr.

TS-4

Proj. vadītājs	Izstrādātājs	Pasūt. Nr.	Arhīva Nr.	Stadija	Marka	Datums	Lapa/Lapas
J.Krupinskis	A.Krupinskis	bez. nr.	2018-06	-	TS	02.07.2018	4/4

Darbu daudzumu un materiālu saraksts Nr. 1-1 "Pūzurgravas teritorijas labiekārtošana"

(darba veids vai konstruktīvā elementa nosaukums)

Pasūtītājs: **Kandavas novada dome**
 Reģistrācijas numurs: 90000050886
 Adrese: Dārza iela 6, Kandava, Kandavas novads, LV-3120
 Izpildītājs: **SIA "ACB Projekts"**
 Reģistrācijas numurs: LV40103615372

Būves nosaukums: **"Pūzurgravas teritorijas labiekārtošana"**
 Būves adrese: Pūzurgravas iela 2, Kandava, Kandavas nov., LV-3120
 Pasūtījuma Nr.: 2018-06

04.07.2018

Nr.p.k	Kods	Darba nosaukums	Mēra vienība	Vienību skaits
1	2	3	4	5
1.	03-00000	BŪVLAUKUMA SAGATAVOŠANAS UN ZEMES DARB		
1.1.	03-12008	Satiksmes un gājēju kustības organizācija būvdarbu laikā (norobežojumi, brīdinājumu zīmes, c/z, materiāli, tiltiņi, ceļu uzturēšana, esošo koku aizsardzības nodrošināšana u.c.)	kompl	1.00
1.2.	03-12009	Darbu gaitā radušos būvgružu savākšana un utilizēšana	kompl	1.00
1.3.	03-21023	Ierakuma veidošana nobrauktuvēs ar iestrādi uzbērumā	m ³	64.00
2.	35-00000	CELI UN LAUKUMI		
2.1.	35-23015	Šķembu maisījuma pamata izbūve (hvid=10cm) zem solīniem un koka kāpņu pieslēgumos	m ²	160.00
		Minerālmateriāla šķembu maisījums (fr.0/32)	m ³	16.00
3.	31-00000	LABIEKĀRTOŠANAS DARBI		
3.1.	31-11003	Koka atkritumu tvertnes izgatavošana uzstādīšana	gb	2.00
		Individuāli izgatavojama koka atkritumu tvertne	gb	2.00
3.2.	31-11007	Soliņu uzstādīšana (bez stiprināšanas)	gb	5.00
		Individuāli izgatavojams mizota impregnēta masīvkoka soliņš ar atzveltni (identisks projektā redzamajam)	gb	2.00
		Individuāli izgatavojams mizota impregnēta masīvkoka soliņš bez atzveltne (identisks projektā redzamajam)	gb	3.00
3.3.	31-11021	Informācijas stenda uzstādīšana betona pamatā	gb	1.00
		Vertikālais inform. stends (planšetes izmērs: A0 841x1189mm) ar jumtiņu	gb	1.00
3.4.	31-11022	Autotransporta kustību ierobežojošas barjeras uzstādīšana	gb	1.00
		Individuāli izgatavojama mizota impregnēta masīvkoka transporta kustību ierobežojoša barjera (vārti)	gb	1.00
3.5.	31-11013	Koka kāpņu ar marģām izgatavošana un uzstādīšana	m	95.00

Piezīmes.

- Būvuzņēmējam jāievērtē darbu apjomu sarakstā minēto darbu veikšanai nepieciešamie materiāli un papildus darbi, kas nav minēti šajā sarakstā, bet bez kuriem nebūtu iespējama būvdarbu tehnoloģiski pareiza un spējā esošiem normatīviem atbilstoša veikšana pilnā apmērā.
- Darbu apjomu sarakstu skatīt kopā ar rasējumiem un specifikācijām.
- Materiālu apjomi doti bez rezerves. Minerālie materiāli doti bīlvā veidā.
- Norādītie darbu un materiālu apjomi raksturo reāli veicamo darbu apjomu bez materiālu atgriezumiem un pārklājumiem. Būvuzņēmējam iesniedzot piedāvājumu materiālu atgriezumam un pārklājumu izmaksas ir jāiekļauj vienību cenās.
- Tāmēs ietvertos konkrēto ražotāju materiālus un izstrādājumus var aizvietot ar analogiem citu ražotāju materiāliem un izstrādājumiem. Visas atsauces uz būvizstrādājumu, iekārtu, ietaišu izgatavotāju (izplatītāju) firmām, kas norādītas tāmē liecina tikai par būvizstrādājumu, iekārtu, ietaišu etalonu, kvalitātes un apkalpošanas līmeni.

Sastādīja:

J.Krupinskis