

SITUĀCIJAS PLĀNS



| RASĒJUMU SARAKSTS | |
|-------------------|--------------------------------------------|
| AR-1 | VISPĀRĪGIE RĀDĪTĀJI |
| AR-2 | 1. STĀVA PLĀNS |
| AR-3 | PAGRABA STĀVA PLĀNS |
| AR-4 | PAGRABA STĀVA GRĪDU PLĀNS |
| AR-5 | PAGRABA STĀVA GRIESTU UN GAISMEĶĻU PLĀNS |
| AR-6 | PAGRABA STĀVA MĒBEĻU UN APRĪKOJUMA PLĀNS |
| AR-7 | TELPAS GRIEZUMI 1 - 1; 4 - 4; 5 - 5; 6 - 6 |
| AR-8 | TELPAS GRIEZUMI 2 - 2; 3 - 3 |
| AR-9 | KĀPNES K-1 |

BŪVPROJEKTA DAĻAS VADĪTĀJA APLIECINĀJUMS

ŠT būvprojekta AR daļas risinājumi atbilst Latvijas būvnormatīvu un citu normatīvo aktu, kā arī tehnisko vai īpašo noteikumu prasībām.

Būvprojekta daļas vadītājs **BAIBA BEKERE 1-00107**
(vārds un uzvārds, sertifikāta nr.)

1.11.2016. (datums) [Paraksts] (paraksts)

SASKAŅOJUMS AR PASŪTTĀJU

Šajā būvprojektā ir iekļautie risinājumi ir SASKAŅOTI

[Paraksts] (vārds un uzvārds)

09.11.2016. (datums) [Paraksts] (paraksts)

AKCEPTĒTS Nr. 10.11.2016.

Kandavas novada Būvvaldes priekšsēdētājs
[Paraksts]
J. Jefremovs

| | | | | | | | | | |
|------------|-----------------------------------------|------------------------|----------|-------------------|---------|----------|-------------------|---------|------|
| PASŪTTĀJS | KANDAVAS NOVADA DOME | BPDV | B.BEKERE | <u>[Paraksts]</u> | 1.11.16 | ZĪMĒJUMS | 1. STĀVA PLĀNS | | |
| OBJEKTS | TELPU PĀRBŪVE | ARHITEKTS | B.BEKERE | <u>[Paraksts]</u> | 1.11.16 | | MĒROGS 1:50 | STADIJA | LAPA |
| ADRESE | Talsu iela 11, Kandava, Kandavas novads | ARHITEKTE BAIBA BEKERE | | | | | BP | AR-1 | |
| PASŪTĪJUMS | 18/2016 | T. 20120148 | | | | | DATUMS 7.11.2016. | | |

1. STĀVA PLĀNS

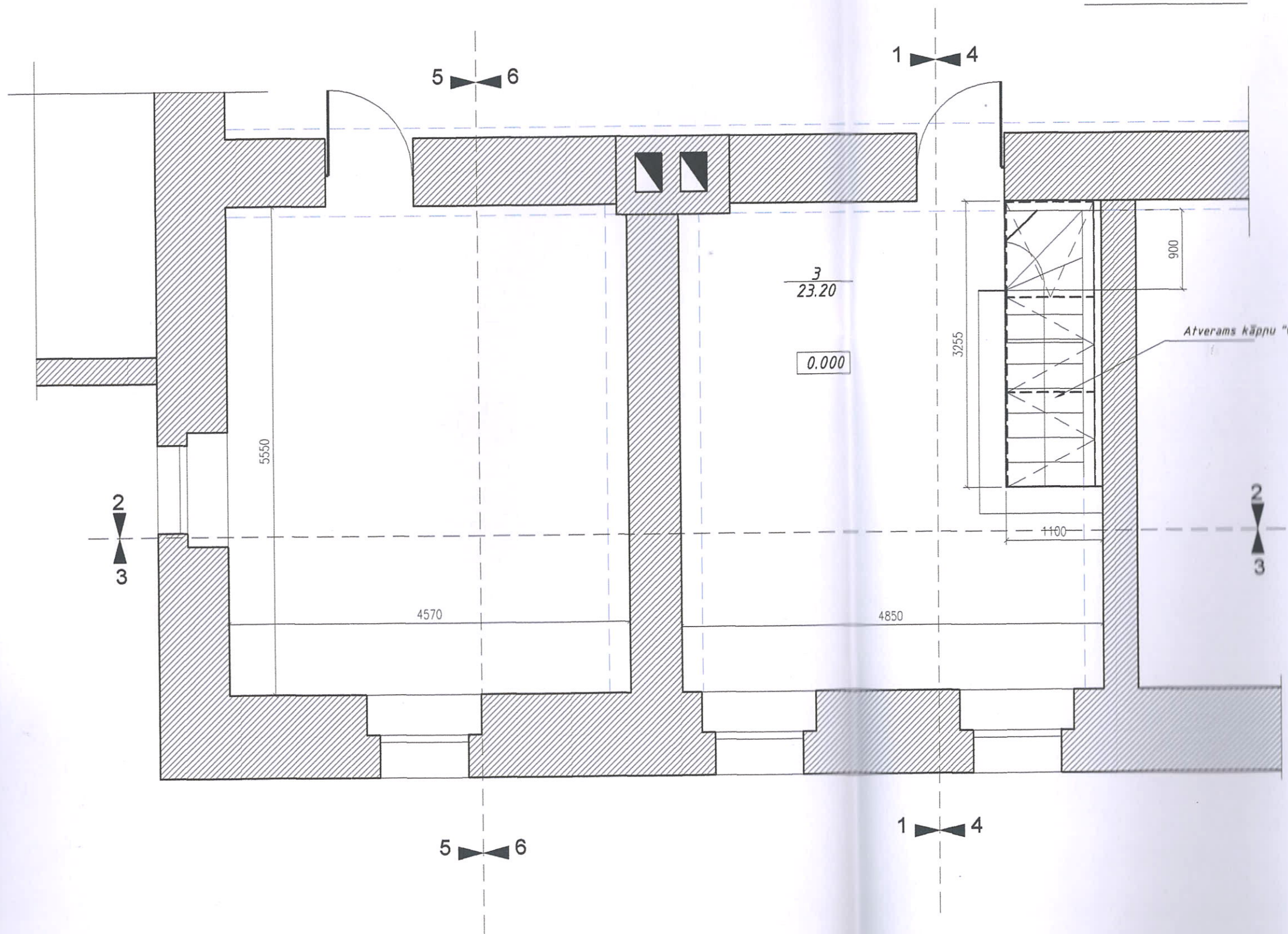

PROJEKTĒJAMO TELPU EKSPLIKĀCIJA

| APZ.PLĀNĀ | TELPA NOSAUKUMS | PLATĪBA (m ²) |
|-----------|--------------------|---------------------------|
| 3 | EKSPOZĪCIJAS TELPA | 23.20 |
| KOPĀ | | 23.2 m ² |

APZĪMĒJUMI

- ESOŠAS SIENAS / KONSTRUKCIJAS
- $\frac{2}{18.70}$ telpas Nr.
telpas platība

| | | | | | | | | |
|------------|----------------------------------------|------------------------|----------|--------------------|------------|----------------|-------|--|
| PASŪTĪTĀJS | KANDAVAS NOVADA DOME | BPOV | B.BEKERE | <i>[Signature]</i> | INŽINĀJUMS | 1. STĀVA PLĀNS | | |
| OBJEKTS | TELPU PĀRBŪVE | ARHITEKTS | B.BEKERE | <i>[Signature]</i> | SKALA | 1:50 | | |
| ADRESE | Talsu iela 11, Kandava, Kandavm novads | ARHITEKTE BAIBA BEKERE | | | STADIJA | LAPA | LAPAS | |
| PASŪTĪJUMS | 18/2016 | T. 28128148 | | | BP | AR-2 | | |
| | | | | | SĀTUMS | 25.10.2016. | | |

PAGRABA STĀVA PLĀNS

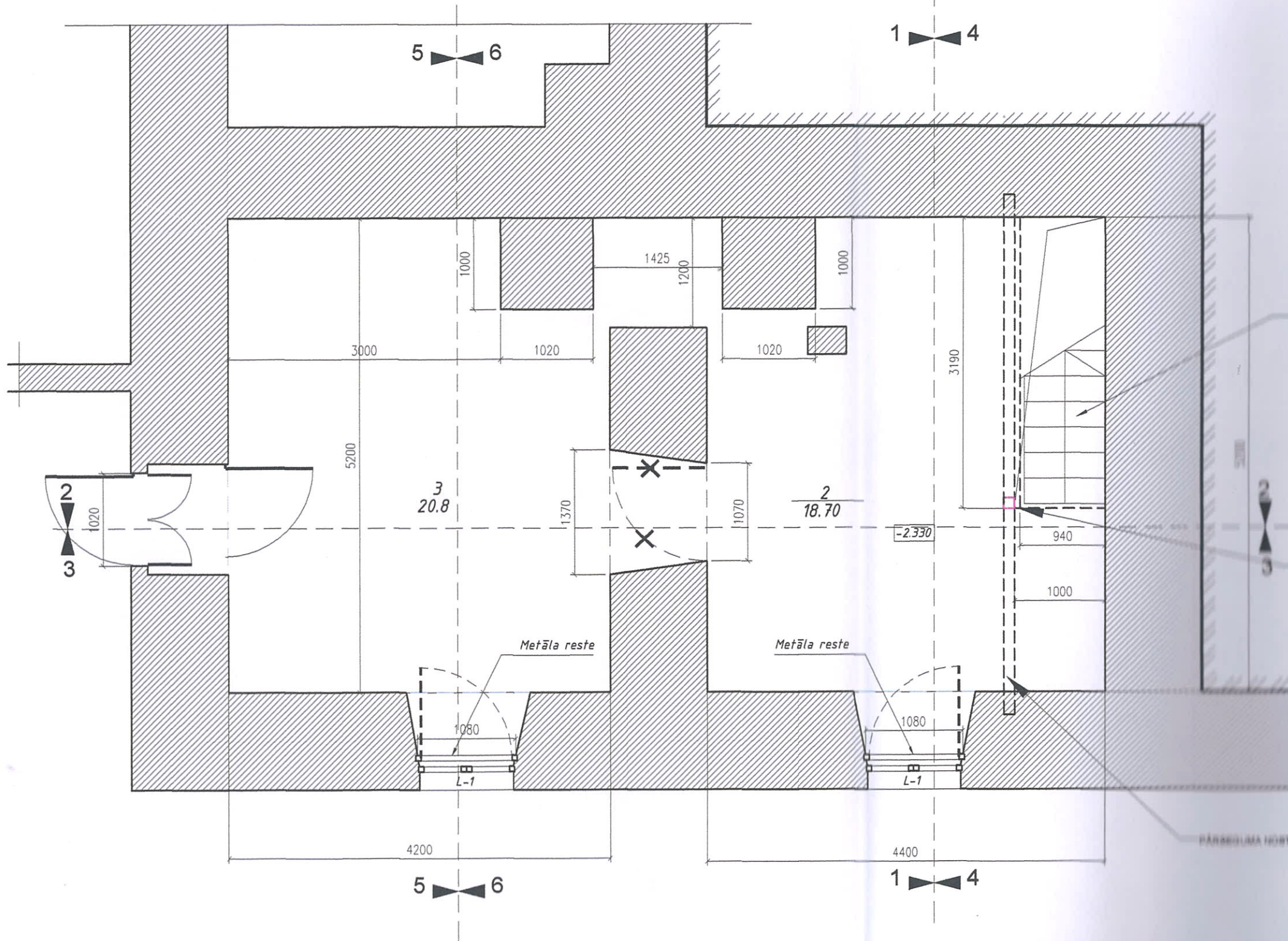

PROJEKTĒJAMO TELPU EKSPLIKĀCIJA

| APZ.PLĀNĀ | TELPAS NOSAUKUMS | PLATĪBA (m ²) |
|-----------|--------------------|---------------------------|
| 2 | EKSPOZĪCIJAS TELPA | 18.7 |
| 3 | EKSPOZĪCIJAS TELPA | 20.8 |
| KOPĀ | | 39.5 m ² |

Izbūvējamas Kāpnes K-1

APZĪMĒJUMI

ESOŠAS SIENAS / KONSTRUKCIJAS

$\frac{2}{18.70}$ telpas Nr.
telpas platība

METĀLA STATNIS 120 x 120

PIEZĪMES:

1. Telpas Nr. 2 un Nr. 3 ēkas tehniskās inventarizācijas lietā ir telpa Nr. 33

PĀRBBŪVUMA NOTIPRIŅĀŠANA - METĀLA BŪVA IPE 220

| | | | | | |
|------------|-----------------------------------------|-----------|----------|------------|---------------------|
| PASŪTĪTĀJS | KANDAVAS NOVADA DOME | BPIV | B.BEĶERE | INŽINIERIS | |
| OBJEKTS | TELPU PĀRBŪVE | ARHITEKTS | B.BEĶERE | | PAGRABA STĀVA PLĀNS |
| ADRESE | Talsu iela 11, Kandava, Kandavas novads | | | | MĒRŠKA 1:50 |
| PASŪTĪJUMS | 18/2016 | | | | STADIJA |
| | | | | | LAPA |
| | | | | | LAPAS |
| | | | | | BP |
| | | | | | AR-3 |
| | | | | | DATUMS 25.10.2016. |

ARHITEKTE BAIBA BEĶERE

PAGRABA STĀVA GRĪDAS PLĀNS

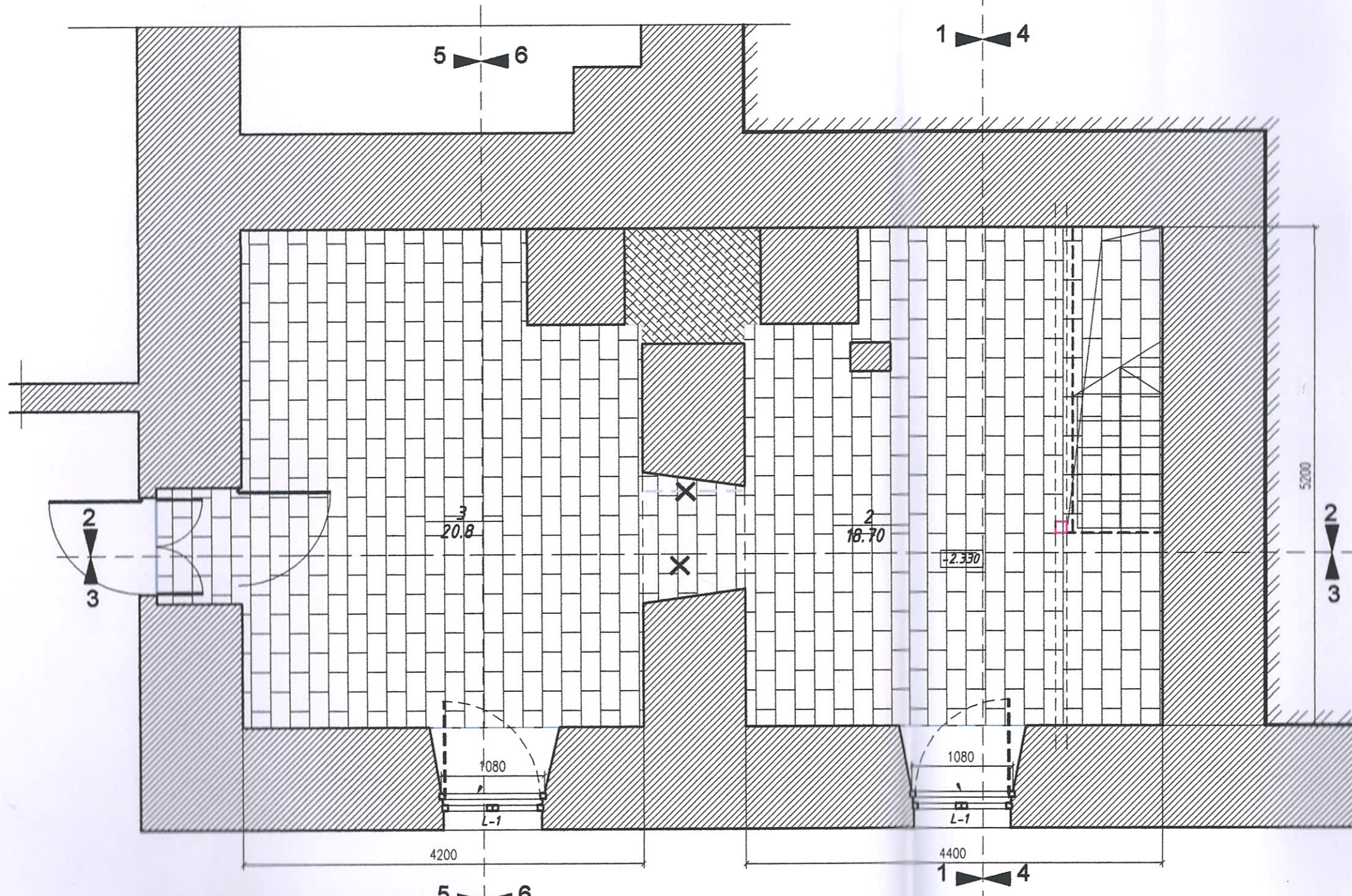

PROJEKTĒJAMO TELPU EKSPLIKĀCIJA

| APZ.PLĀNĀ | TELPA NOSAUKUMS | PLATĪBA (m ²) |
|-----------|--------------------|---------------------------|
| 2 | EKSPOZĪCIJAS TELPA | 18.7 |
| 3 | EKSPOZĪCIJAS TELPA | 20.8 |
| KOPĀ | | 39.5 m ² |

APZĪMĒJUMI

ESOŠAS SIENAS / KONSTRUKCIJAS

telpas Nr.
18.70 telpas platība

ESOŠAS MĀLA ĶIEĢĒĻU GRĪDA
- izmantojot esošos ķieģeļus, ja nepieciešams pieskaņojot jaunus ķieģeļus esošajiem (t.sk. demontāža, ilmeņošana, pabērums ierīkošana un citi darbi līdzvērtīgas grīdas izveidošana esošai grīdai)

BERAMS MATERIĀLS -DEKORATĪVIE OĻI - IZSTĀDES EKSPOZĪCIJAS IETVAROS

PIEZĪMES:

1. Telpas Nr. 2 un Nr. 3 ēkas tehniskās inventarizācijas lietā ir telpa Nr. 33

MĀLA PILNĶIEĢĒĻU GRĪDA - VIZUALIZĀCIJA



| | | | | | | | | | |
|------------|-----------------------------------------|------------------------|----------|--|----------|----------|---------------------------|-------|--|
| PASŪTĪTĀJS | KANDAVAS NOVADA DOME | BPDV | B.BEĶERE | | 1.11.16. | ZĪMĒJUMS | PAGRABA STĀVA GRĪDU PLĀNS | | |
| OBJEKTS | TELPU PĀRBŪVE | ARHITEKTS | B.BEĶERE | | 1.11.16. | MĒROGS | 1:50 | | |
| ADRESE | Talsu iela 11, Kandava, Kandavas novads | | | | | STADIJA | LAPA | LAPAS | |
| PASŪTĪJUMS | 18/2016 | ARHITEKTE BAIBA BEĶERE | | | | BP | AR-4 | | |
| | | | | | | DATUMS | 25.10.2016. | | |

PAGRABA STĀVA GRIESTU PLĀNS AR GAIMEKĻU IZVIETOJUMU

PROJEKTĒJAMO TELPU EKSPĻIKĀCIJA

| APZ.PLĀNĀ | TELPAS NOSAUKUMS | PLATĪBA (m ²) |
|-----------|--------------------|---------------------------|
| 2 | EKSPOZĪCIJAS TELPA | 18.7 |
| 3 | EKSPOZĪCIJAS TELPA | 20.8 |
| KOPĀ | | 39.5 m ² |

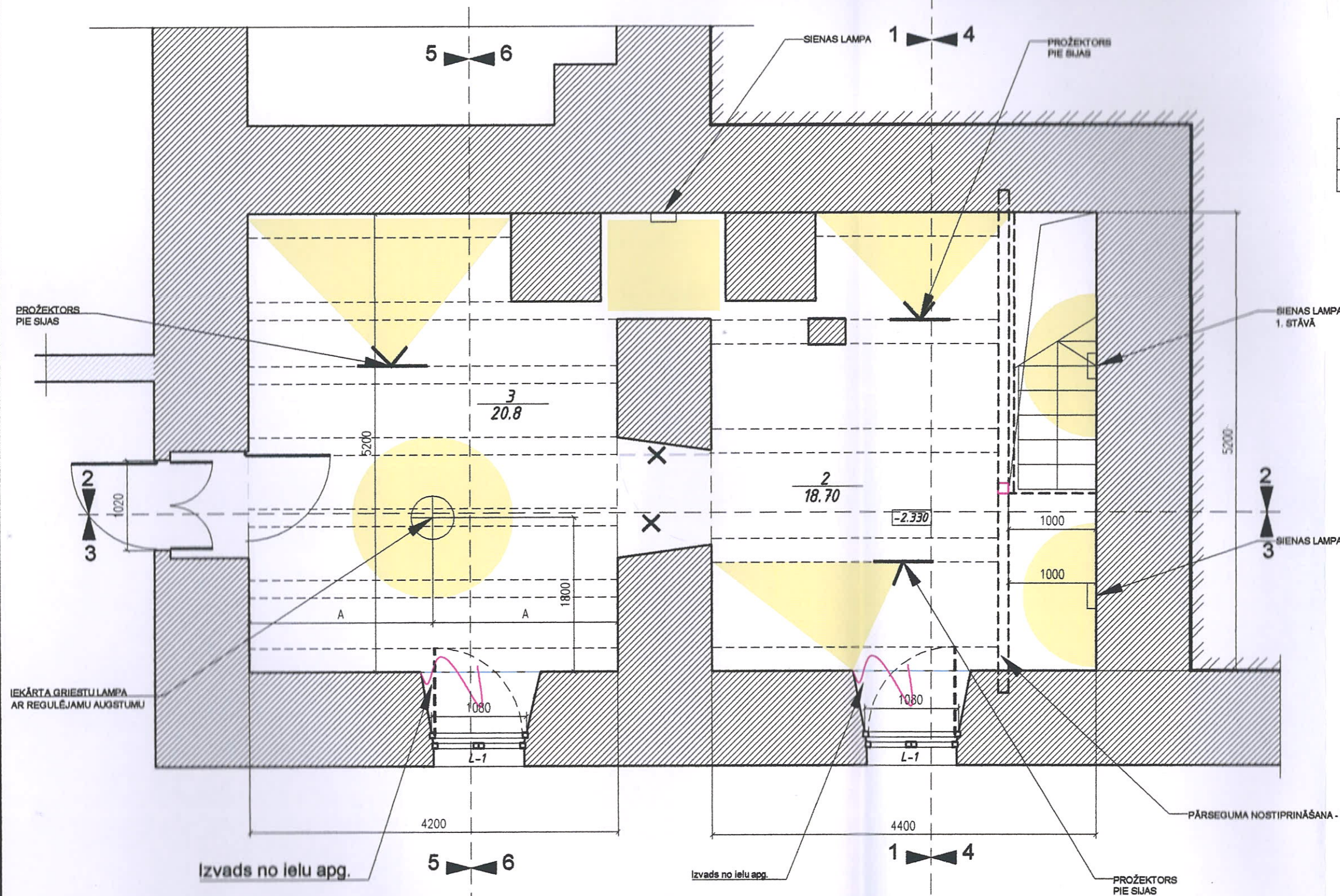

APZĪMĒJUMI

- ESOŠAS SIENAS / KONSTRUKCIJAS
- telpas Nr. 18.70 telpas platība
- ESOŠĀS PĀRSEGUMA KOKA SIJAS - ATJAUNOT KRĀSOJUMU

PIEZĪMES:

1. Esošo griestu apdari atjaunot vēsturiskā izpildījumā, krāsot;
2. Gaismekļu izvēli saskaņot ar autoruzraugu vai Pasūtītāju;
3. Plānu skatīt kopā ar EL risinājumiem;
4. Telpas Nr. 2 un Nr. 3 ēkas tehniskās inventarizācijas lietā ir telpa Nr. 33

GRIESTU PROŽEKTORS



GRIESTU LAMPA

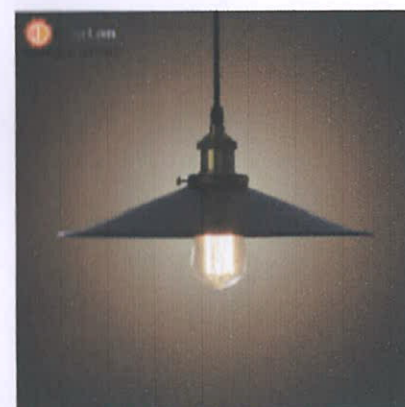

SIENAS LAMPA



| | | | | | | | | | |
|------------|-----------------------------------------|-------------------------|----------|------------------|----------|-------------|------------------------------------------|------|-------|
| PASŪTĪTĀJS | KANDAVAS NOVADA DOME | BPDV | B.BEĶERE | <i>M. Beķere</i> | 1.11.16. | ZĪMĒJUMS | PAGRABA STĀVA GRIESTU UN GAISMEKĻU PLĀNS | | |
| OBJEKTS | TELPU PĀRBŪVE | ARCHITEKTS | B.BEĶERE | <i>B. Beķere</i> | 1.11.16. | MĒROGĀ 1:50 | STADIJA | LAPA | LAPAS |
| ADRESE | Talsu iela 11, Kandava, Kandavas novads | ARCHITEKTE BAIBA BEĶERE | | | | BP | AR-5 | | |
| PASŪTĪJUMS | 18/2016 | T. 2 0 1 2 9 1 4 8 | | | | DATUMS | 25.10.2016. | | |

PAGRABA STĀVA PLĀNS AR MĒBEĻU UN APRĪKOJUMA IZVIETOJUMU

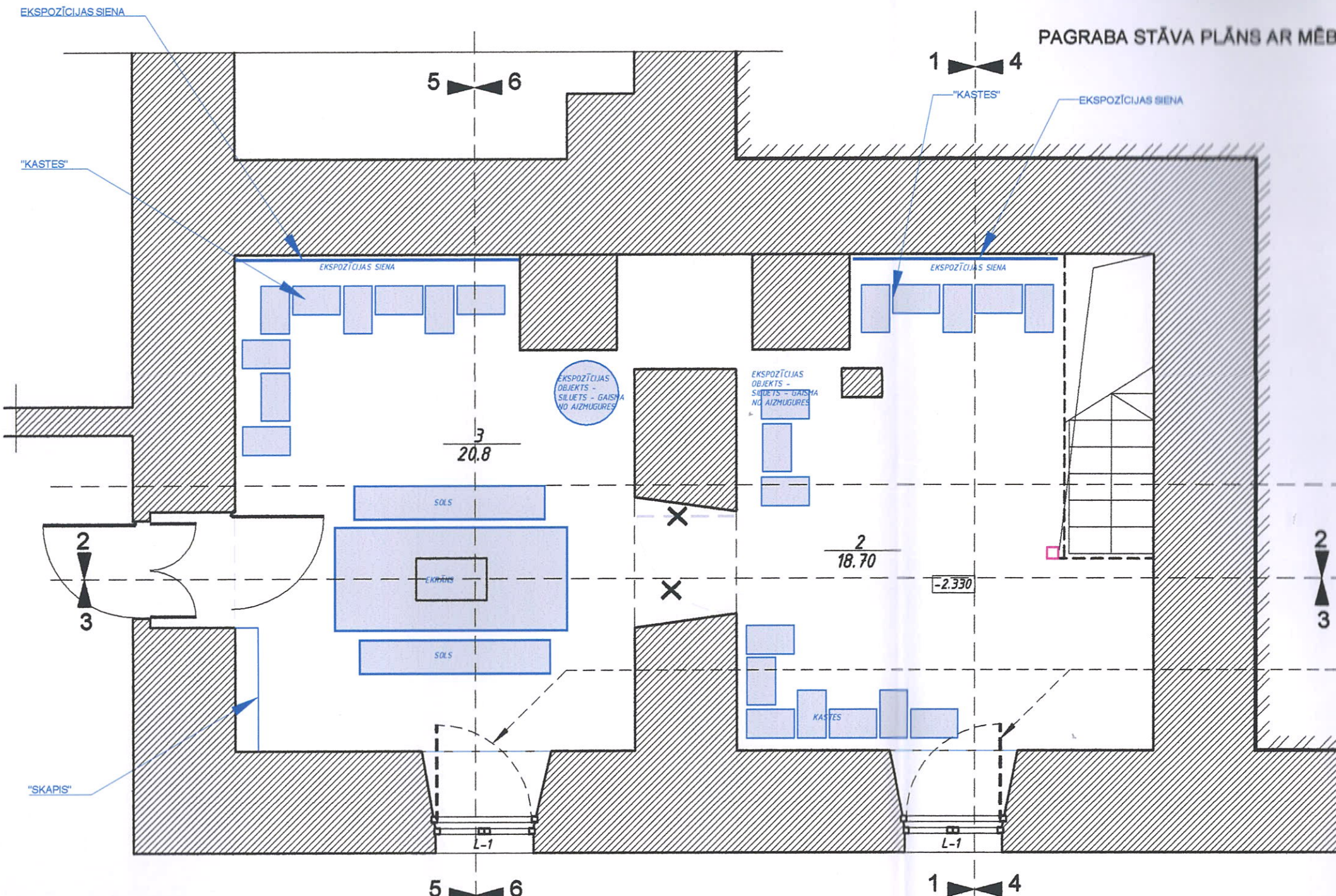

PROJEKTĒJAMO TĒLPU EKSPLIKĀCIJA

| APZ.PLĀNĀ | TĒLPAS NOSAUKUMS | PLATĪBA (m ²) |
|-----------|--------------------|---------------------------|
| 2 | EKSPOZĪCIJAS TĒLPA | 18.7 |
| 3 | EKSPOZĪCIJAS TĒLPA | 20.8 |
| KOPĀ | | 39.5 m ² |

APZĪMĒJUMI

ESOŠAS SIENAS / KONSTRUKCIJAS

telpas Nr.
18.70 telpas platība

PIEZĪMES:

1. Telpas Nr. 2 un Nr. 3 ēkas tehniskās inventarizācijas lietā ir telpa Nr. 33

METĀLA LOGA SLĒĢI
SKATS NO TĒLPAS IEKŠPUSES

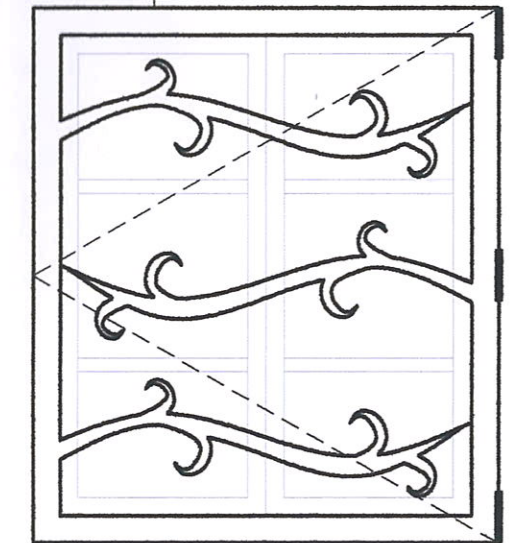

KOKA GALDS AR EKRĀNU. VIZUALIZĀCIJA
SKAITS - 1

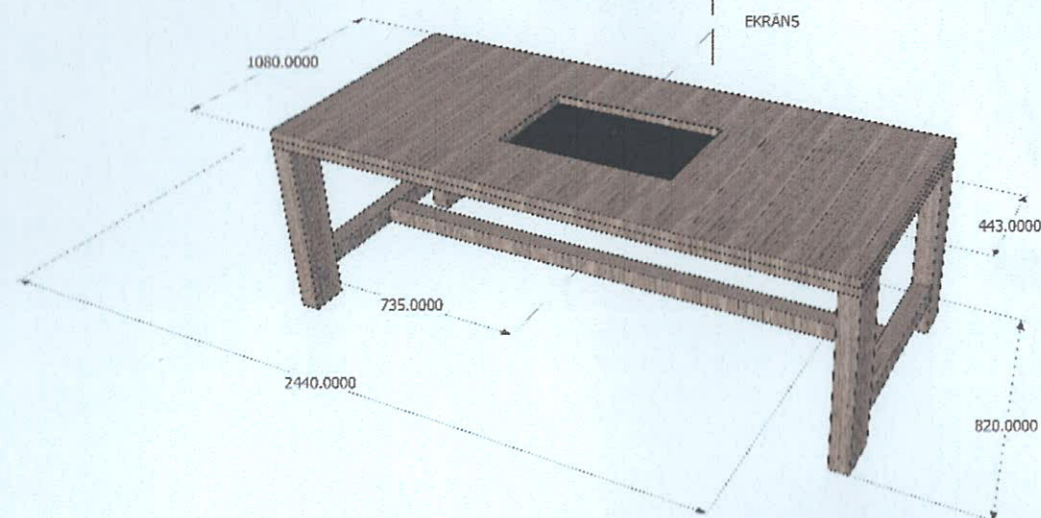

KOKA SOLS. VIZUALIZĀCIJA
SKAITS - 4

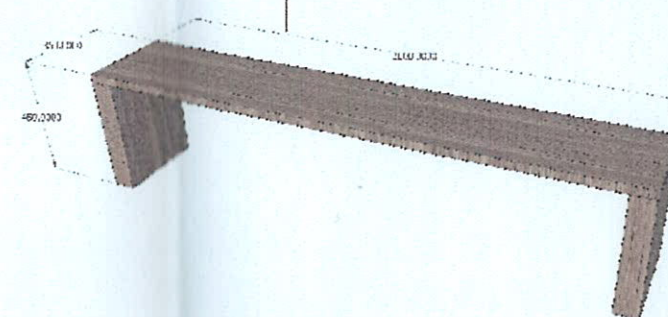

PIEZĪMES:

1. Pirms metāla restu izgatavošanas galīgo risinājumu un dizainu saskaņot ar autoruzraugu un pasūtītāju

| | | | | | | | | | |
|------------|-----------------------------------------|-------------------------|----------|--------------------|----------|----------|------------------------------------------|-------|--|
| PASŪTĪTĀJS | KANDAVAS NOVADA DOME | BPDV | B.BEĶERE | <i>[Signature]</i> | 1.11.16. | ZĪMĒJUMS | PAGRABA STĀVA MĒBEĻU UN APRĪKOJUMA PLĀNS | | |
| OBJEKTS | TĒLPU PĀRBŪVE | ARCHITEKTS | B.BEĶERE | <i>[Signature]</i> | 1.11.16. | MĒROGS | 1:50 | | |
| ADRESE | Talsu iela 11, Kandava, Kandavas novads | ARCHITEKTE BAIBA BEĶERE | | | | STADIJA | LAPA | LAPAS | |
| PASŪTĪJUMS | 18/2016 | T. 2 9 1 2 9 1 4 8 | | | | BP | AR-6 | | |
| | | | | | | DATUMS | 25.10.2016. | | |

KĀPNES K-1 - VIZUALIZĀCIJA

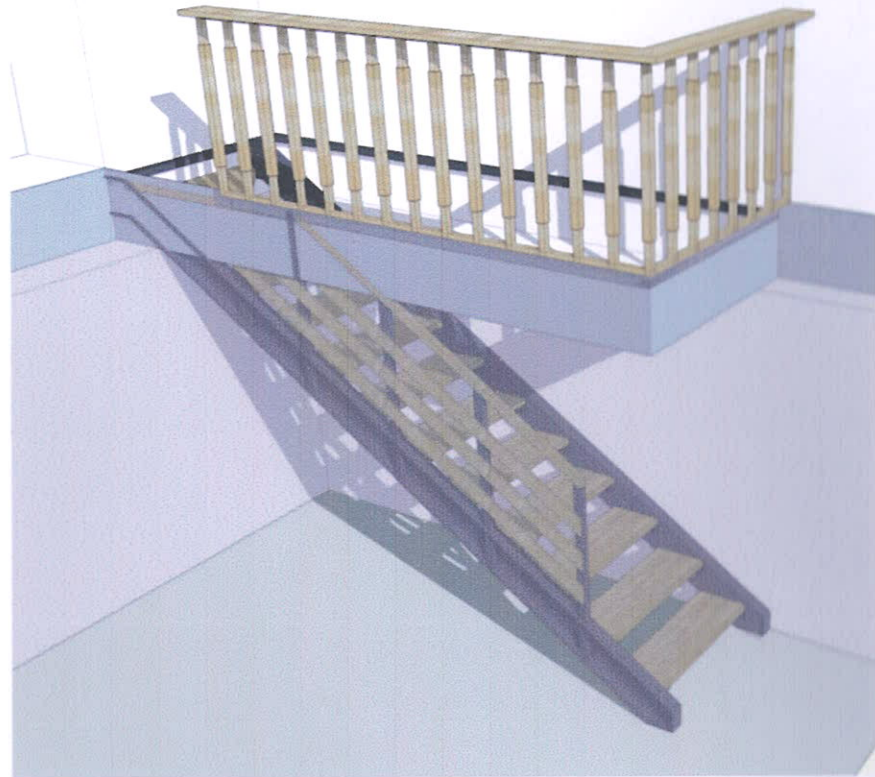

KĀPNES K-1 - PLĀNS

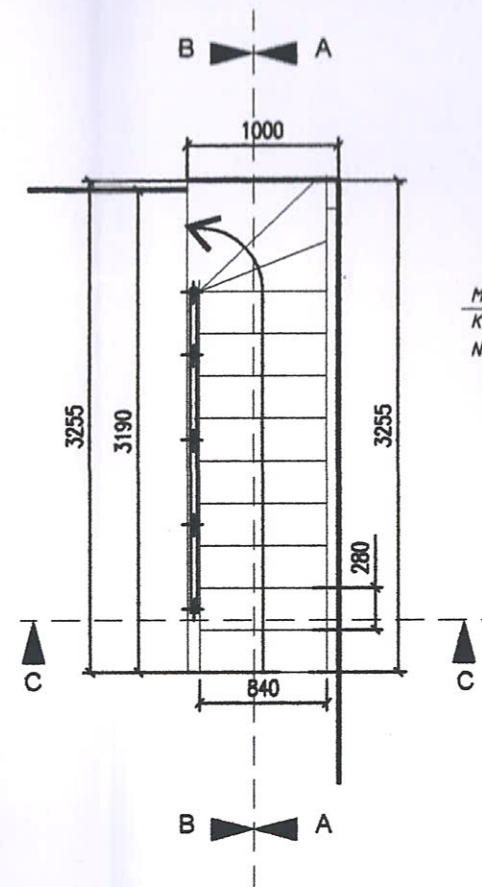

MARGAS - METĀLA STATŅU,
KOKA ROKTURIS, KOKA DĒĻU
NOROBEŽOJOŠIE ELEMENTI

GRIEZUMS A - A

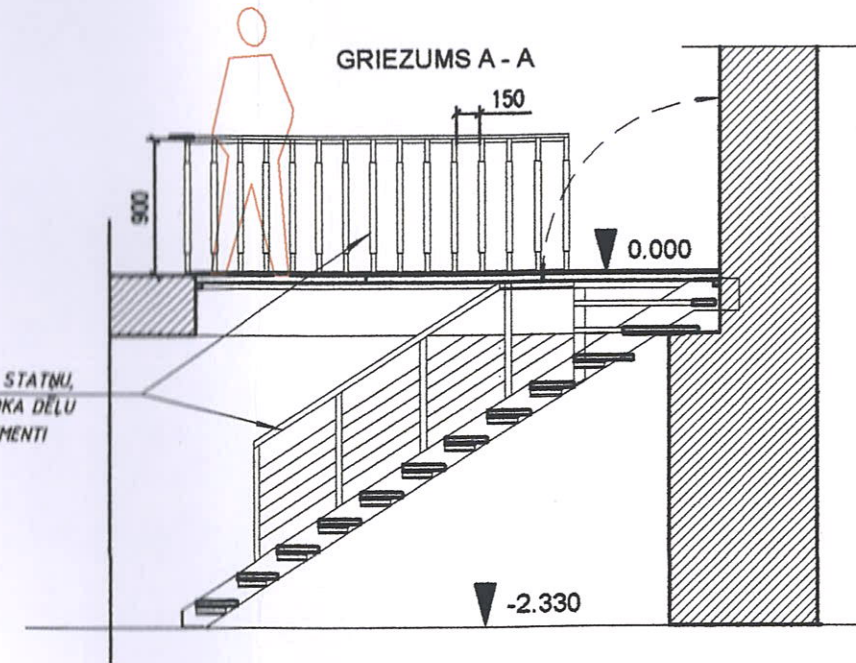

KĀPNES K-1 - VIZUALIZĀCIJA

PACĒLAMI KOKA VAIROGI "VĀKI"
1.0 X 1.05 M, 3 gab.; KĀTRAM 3 ENĢES

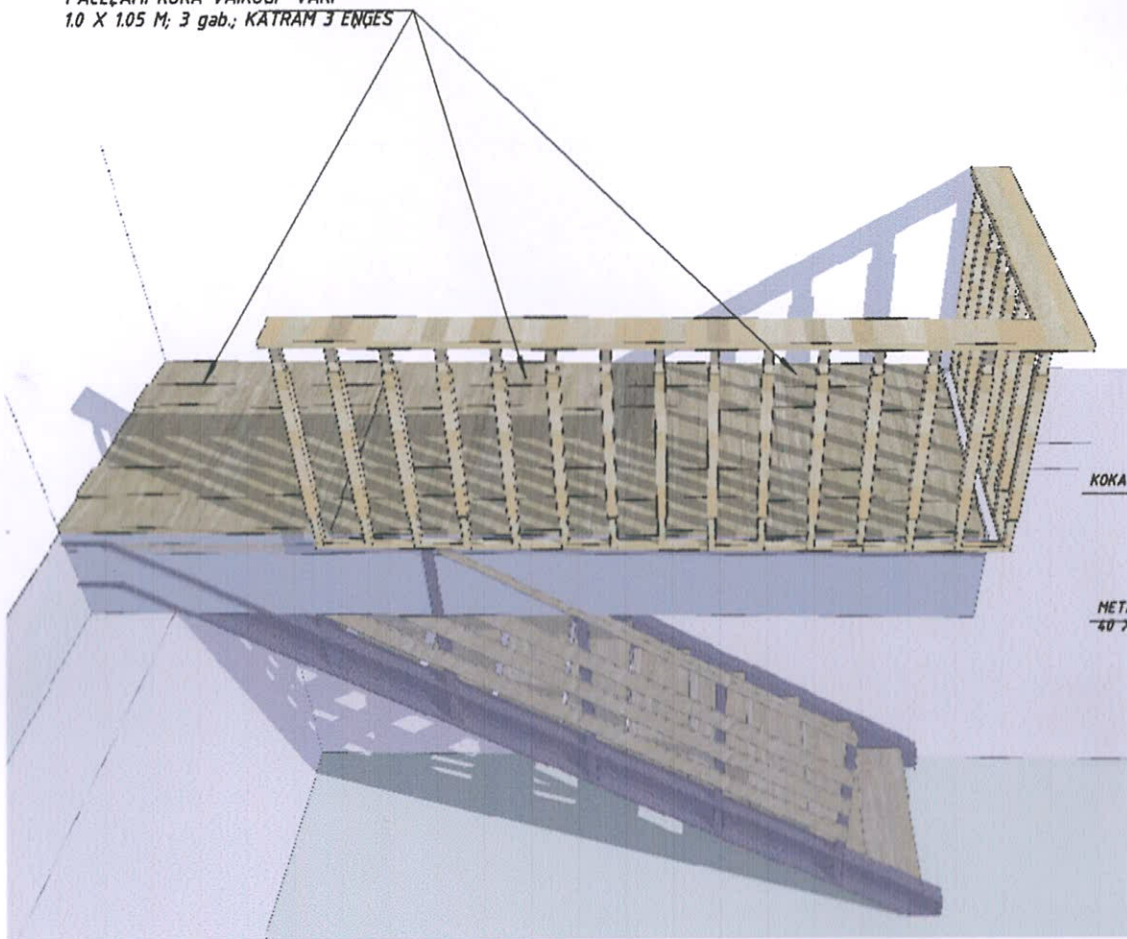

KOKA DĒĻIS 80 X 10 mm

METĀLA KVADRĀTCAURULE
40 X 40 mm

SHEMATISKS GRIEZUMS C - C

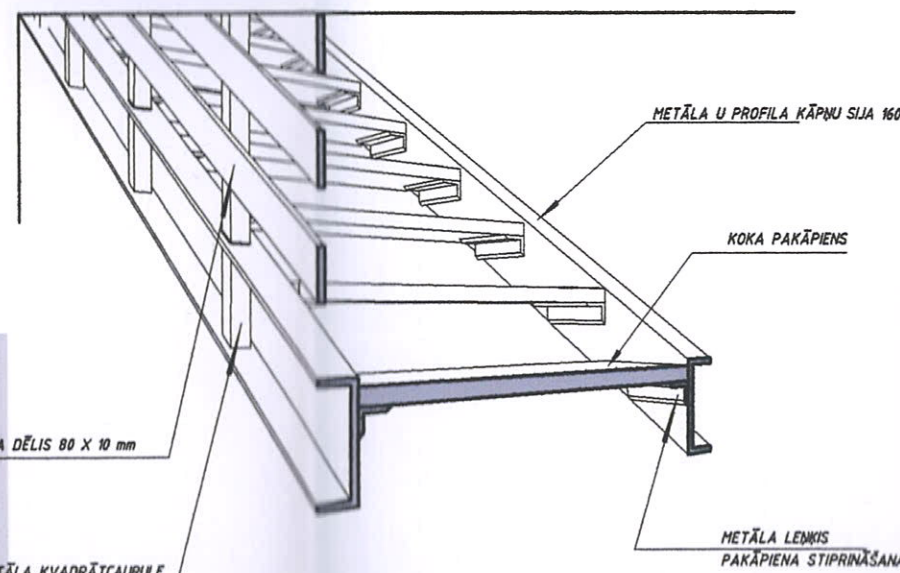

METĀLA U PROFILA KĀPNU SIJA 160

KOKA PAKĀPIENS

METĀLA LĒNKIS
PAKĀPIENA STIPRINĀŠANAI

GRIEZUMS B - B

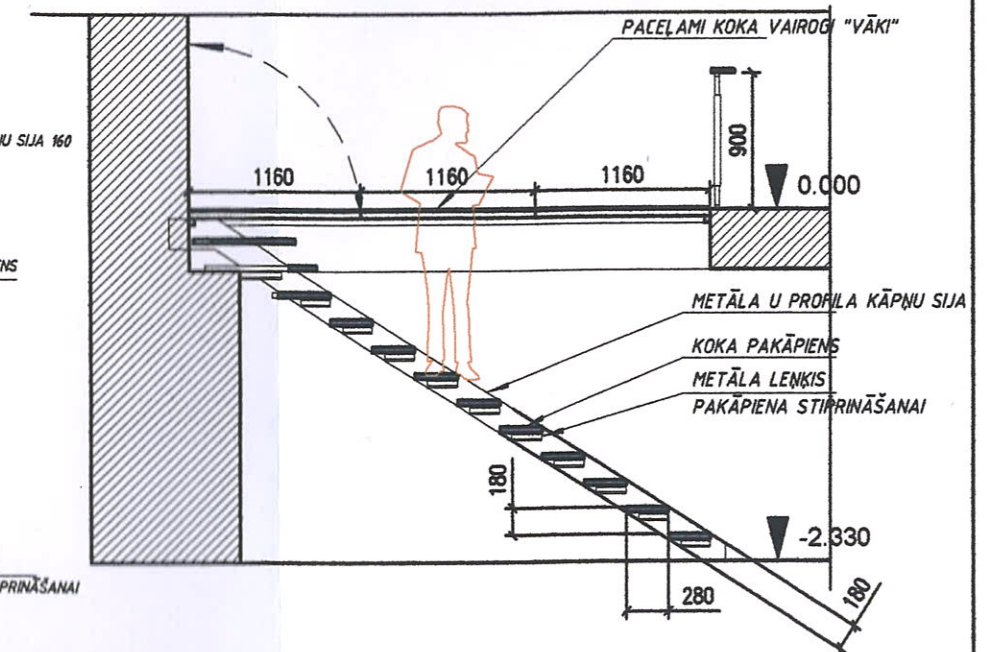

PACĒLAMI KOKA VAIROGI "VĀKI"

METĀLA U PROFILA KĀPNU SIJA

KOKA PAKĀPIENS
METĀLA LĒNKIS
PAKĀPIENA STIPRINĀŠANAI

| | | | | | | | | | |
|------------|-----------------------------------------|------------------------|----------|--------------------|---------|----------|-------------|-------|--|
| PABŪTĀJIS | KANDAVAS NOVADA DOME | BPDV | B.BEĶERE | <i>[Signature]</i> | 1.11.16 | ZĪMĒJUMS | KĀPNES K-1 | | |
| OBJEKTS | TELPU PĀRBŪVE | ARHITEKTS | B.BEĶERE | <i>[Signature]</i> | 1.11.16 | MĒROGS | 1:50 | | |
| ADRESE | Talsu iela 11, Kandava, Kandavas novads | | | | | STADIJA | LAPA | LAPAS | |
| PABŪTĀJUMS | 18/2016 | ARHITEKTE BAIBA BEĶERE | | | | BP | AR-9 | | |
| | | T. 29129148 | | | | DATUMS | 25.10.2016. | | |

TELPAS GRIEZUMS 1 - 1

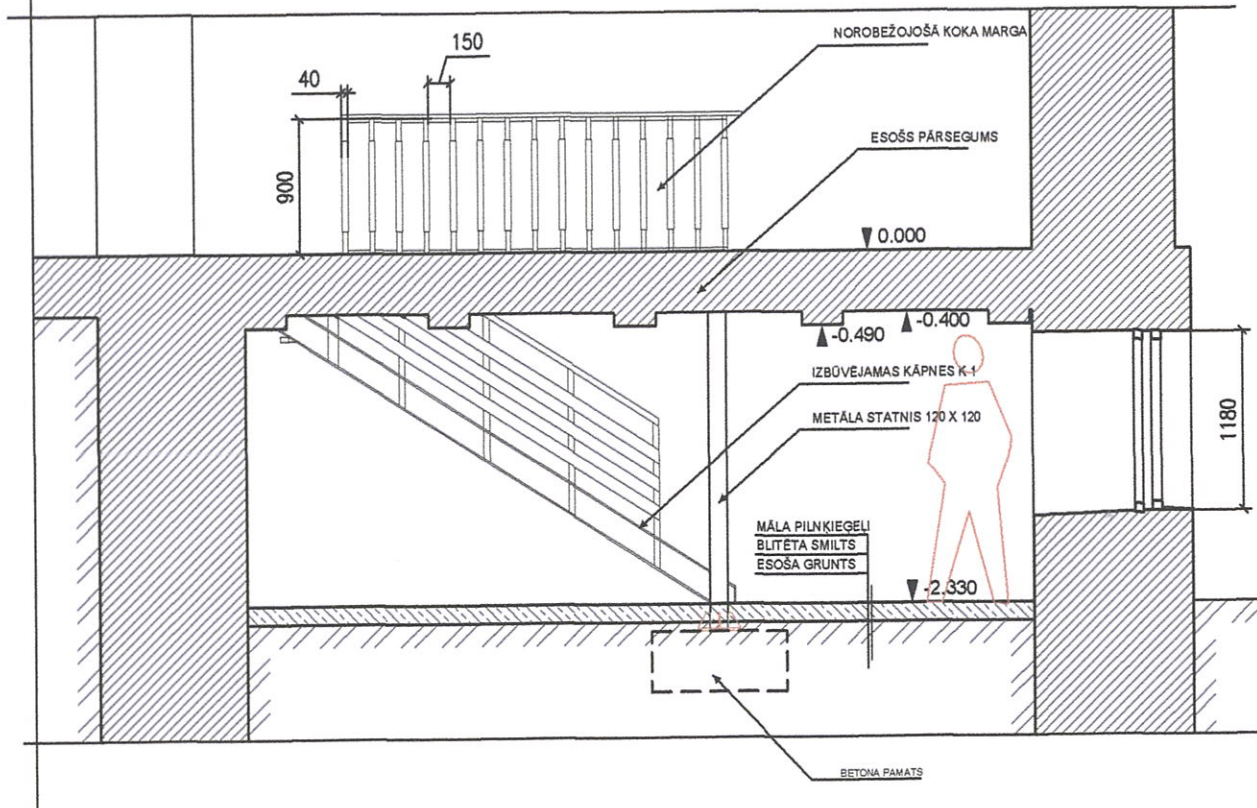

TELPAS GRIEZUMS 6 - 6

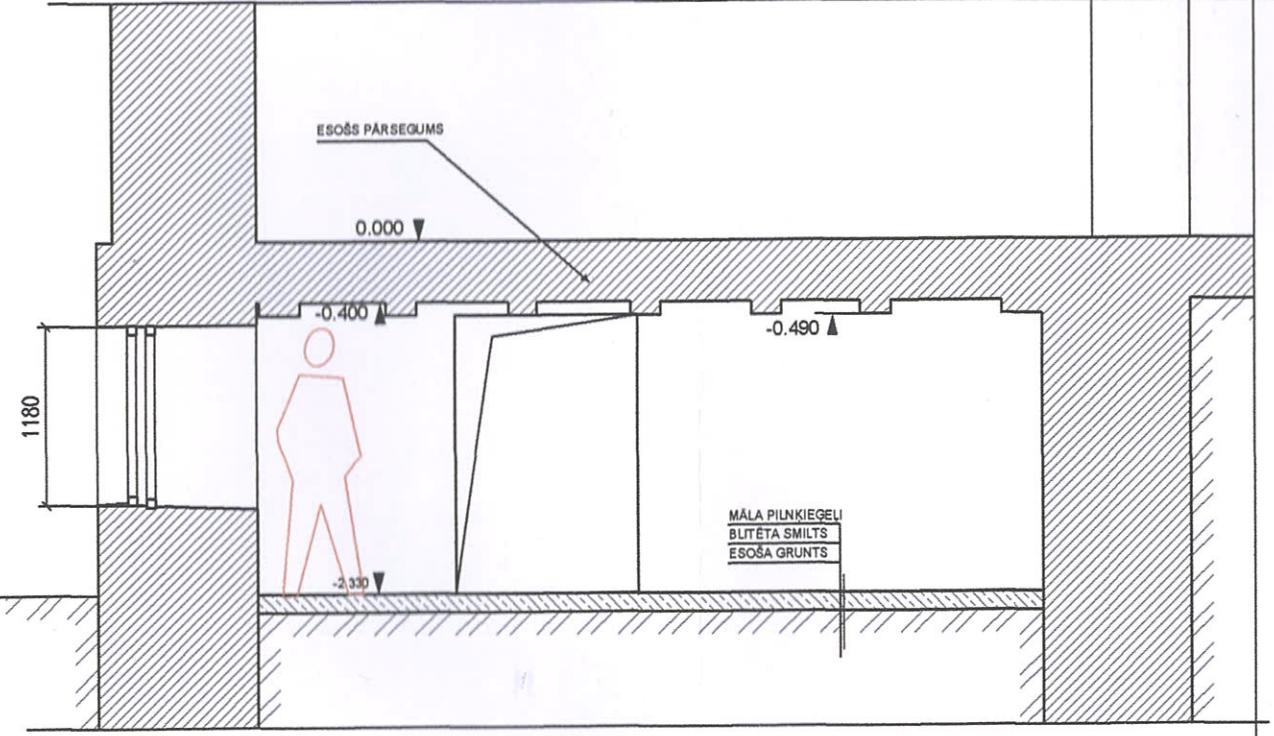

TELPAS GRIEZUMS 4 - 4

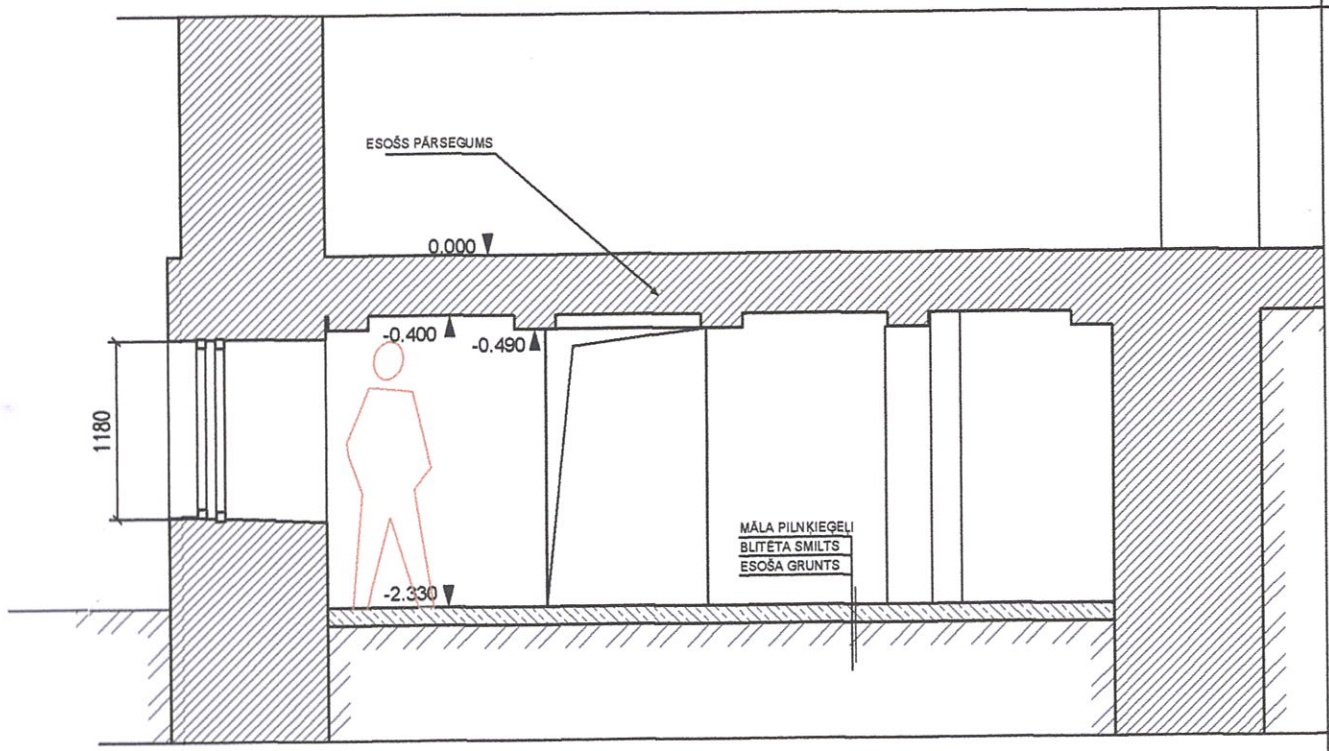

TELPAS GRIEZUMS 5 - 5

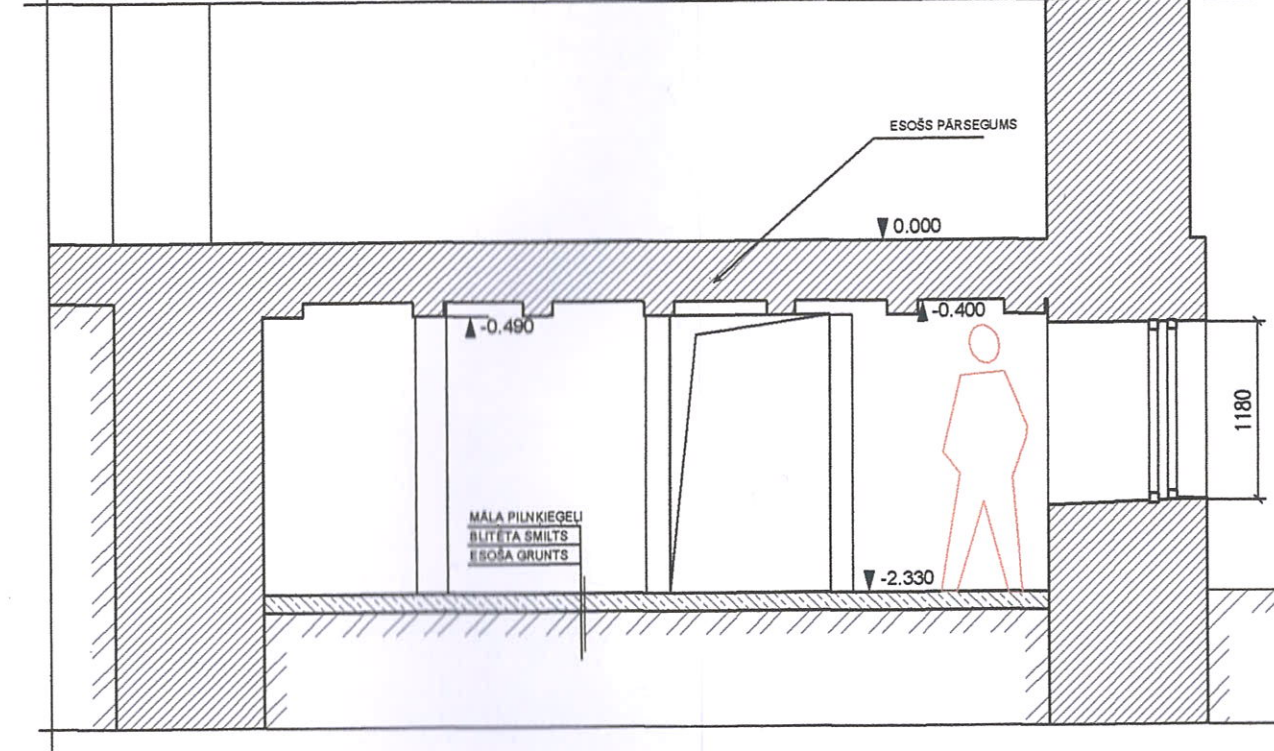

PIEZĪMES:

1. Apdares krāsu toni pirms krāsošanas saskaņot ar autoruzraugu;
2. Sienu krāsošanai izmantot krāsu, kas piemērota mitrām telpām;
3. Atjaunot krāsojumu vēsturiskā izpildījumā.

| | | | | | | | | | |
|------------|-----------------------------------------|------------------------|----------|--------------------|----------|----------|-------------|------|-------|
| PASŪTĪTĀJS | KANDAVAS NOVADA DOME | BPDV | B.BEĶERE | <i>[Signature]</i> | 1.11.16. | ZĪMĒJUMS | KĀPNES K-1 | | |
| OBJEKTS | TELPU PĀRBŪVE | ARHITEKTS | B.BEĶERE | <i>[Signature]</i> | 1.11.16. | MĒROGS | 1:50 | | |
| ADRESE | Talsu iela 11, Kandava, Kandavas novads | | | | | STADIJA | BP | LAPA | LAPAS |
| PASŪTĪJUMS | 18/2016 | ARHITEKTE BAIBA BEĶERE | | | | | | AR-7 | |
| | | | | | | T. | 20129148 | | |
| | | | | | | DATUMS | 25.10.2016. | | |

TELPAS GRIEZUMS 3 - 3

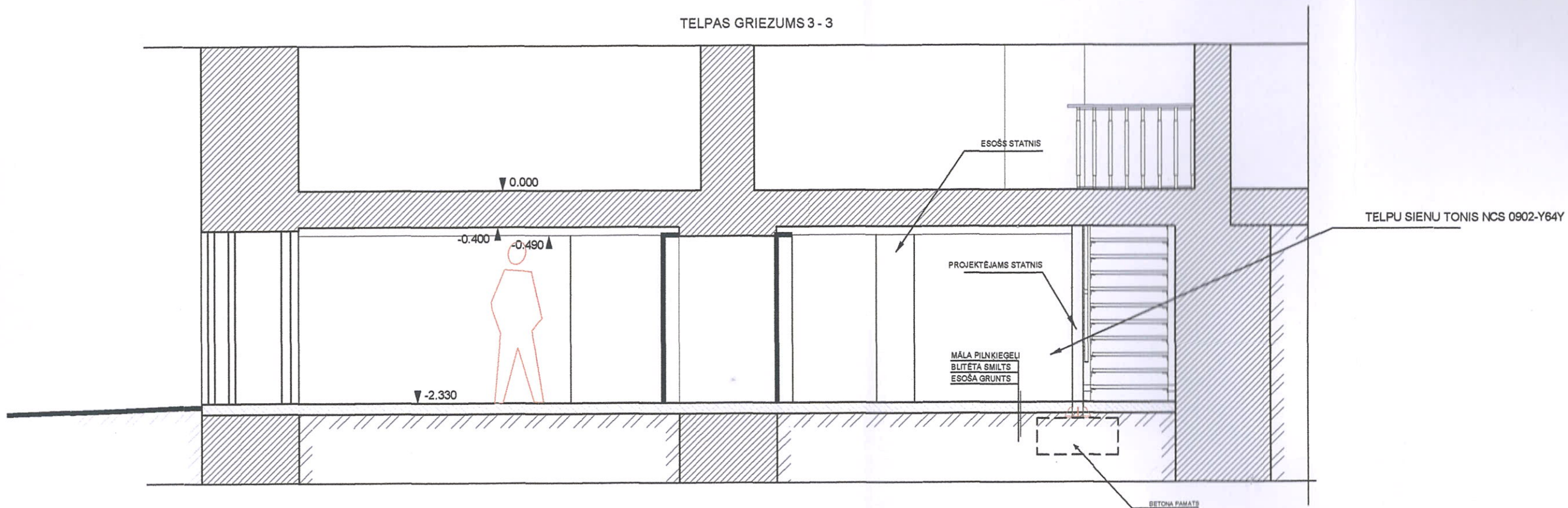

TELPAS GRIEZUMS 2 - 2

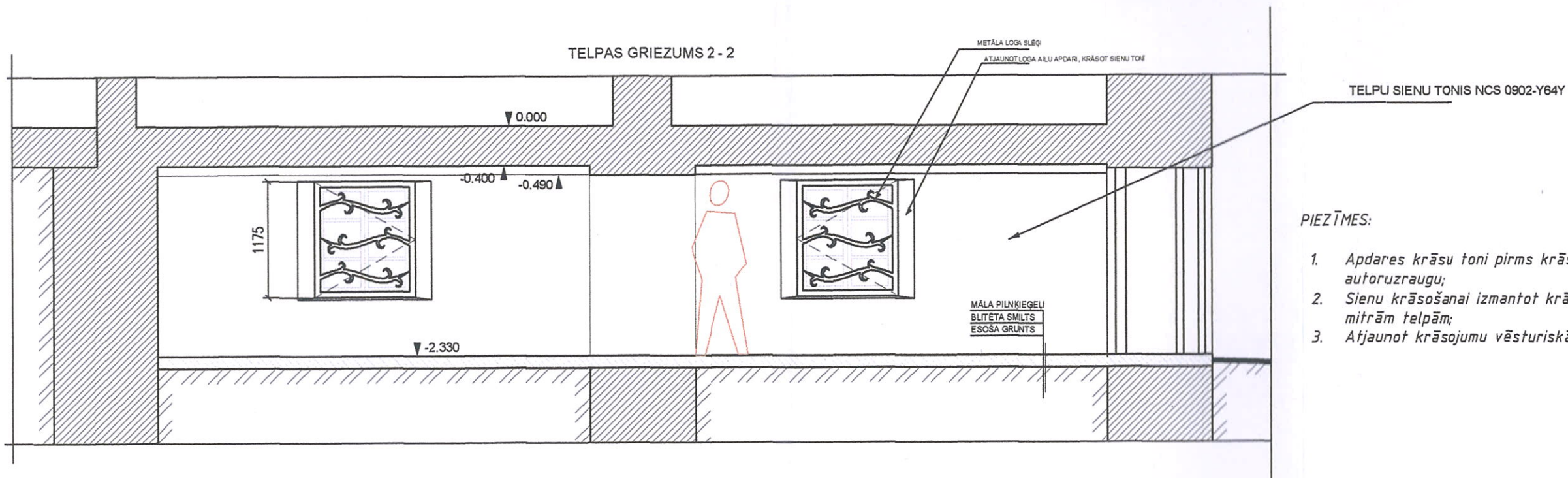

PIEZĪMES:

1. Apdares krāsu toni pirms krāsošanas saskaņot ar autoruzraugu;
2. Sienu krāsošanai izmantot krāsu, kas piemērota mitrām telpām;
3. Atjaunot krāsojumu vēsturiskā izpildījumā.

| | | | | | | | | | |
|------------|-----------------------------------------|-------------------------|----------|---------------------|----------|----------|-------------|-------|--|
| PASŪTĪTĀJS | KANDAVAS NOVADA DOME | BPDV | B.BEĶERE | <i>Baiba Beķere</i> | 1.11.16 | ZĪMĒJUMS | KĀPNES K-1 | | |
| OBJEKTS | TELPU PĀRBŪVE | ARCHITEKTS | B.BEĶERE | <i>Baiba Beķere</i> | 1.11.16. | MĒROGS | 1:50 | | |
| ADRESE | Talsu iela 11, Kandava, Kandavas novads | | | | | STADIJA | LAPA | LAPAS | |
| PASŪTĪJUMS | 18/2016 | ARCHITEKTE BAIBA BEĶERE | | | | BP | AR-8 | | |
| | | T. 2 9 1 2 9 1 4 8 | | | | DATUMS | 25.10.2016. | | |

BŪVKONSTRUKCIJAS

| BK daļas lapu saraksts | | |
|-----------------------------|--------------|----------|
| LAPAS NOSAUKUMS | LAPAS NUMURS | PIEZĪMES |
| Vispārējie dati | BK-1 | |
| Pagrabstāva pārseguma plāns | BK-2 | |

PASKAIDROJUMU RAKSTS

Vispārējā daļa

- Dotā projekta dokumentācija izstrādāta balstoties uz arhitektūras risinājumiem, projektēšanas uzdevuma.
- Par nosacīto atzīmi 0.000 pieņemta pirmā stāva grīdas atzīme.
- Projekta konstruktīvā daļa izstrādāta saskaņā ar sekojošiem būvnormatīviem:
LVS EN1991-1. Iedarbes uz konstrukcijām.
LVS EN 1993-3. Eirokodekss "Tērauda konstrukciju projektēšana";
- Projektētās konstrukcijas aprēķinātas uz sekojošām normatīvajām slodzēm:
Lietderīgā slodze uz 1.st. pārsegumu LL= 4kN/m²
Pašsvara slodze.

Vispārīgi norādījumi

Visiem materiāliem un izstrādājumiem jābūt ar atbilstības sertifikātiem.
Izpildot un pieņemot celtniecības un montāžas darbus, stingri ievērot LBN prasības par visiem celtniecības un montāžas darbiem.
No montāžas slodzēm un materiālu novietošanas, piepūles būvkonstrukcijās nedrīkst pārsniegt piepūles, kas attiecīgajai konstrukcijai paredzētas ekspluatācijas laikā, vai pieļaujamas pēc šo konstrukciju projektiem.
Būvmateriālu sakraušana esošo pamatu tuvumā vai uz būvbedres malas vai pārseguma laiduma vidū ir aizliegta.
Ievērot visus nepieciešamos pasākumus, veicot darbus negatīvas temperatūras ietekmē.
Gadījumā, ja būvniecības laikā rodas deformācijas un citas parādības, kas ir bīstamas jaunai celtni vai blakus esošām ēkām, nekavējoties informēt pasūtītāju, ģenerālu uzņēmēju un projektēšanas organizāciju, lai kopīgi izstrādātu nepieciešamos inženiertehniskos pasākumus.
Būvdarbi veicami ievērojot LBN, tai skaitā darba drošības tehnikas noteikumus celtniecībā.

Visās materiālu specifikācijās nav norādīti materiālu atgriezumi, pārlaidumi.

Būvuzņēmējam, pirms jebkura darba uzsākšanas jāpārliedzina par rasējumu sniegtajiem izmēriem. Neatbilstības vai pretrunu gadījumā pirms darbu uzsākšanas griezties projektēšanas birojā neskaidrību novēršanai.

Raksturīgie izmēri nevar tikt nolasīti pēc mēroga rasējumā. Šaubu gadījumā griezties projektēšanas birojā neskaidrību novēršanai.

Jebkuras projekta izmaiņas būvniecības gaitā saskaņojamas ar projektēšanas biroju.

Šis iepriekš minētās norādes attiecināmas uz visām šajā sējumā ievietotajām rasējumu lapām.

Būvprojekta daļas vadītāja apliecinājums

Šī būvprojekta BK daļas risinājumi atbilst Latvijas būvnormatīvu un citu normatīvo aktu, kā arī tehnisko vai īpašo noteikumu prasībām

Būvprojekta BK daļas vadītājs **Mārtiņš Nikāzis**

Sertifikāta nr. 20-5931

Datums 24.10.2016

| | | | | | | | |
|------------|-----------------------------------------|------------------------|-----------|--------------------|---------|-------------------------|------------|
| PASŪTĪTĀJS | KANDAVAS NOVADA DOME | BPDV | B.BEĶERE | <i>[Signature]</i> | 1.11.16 | ZĪMEJUMS | |
| OBJEKTS | TELPU PĀRBŪVE | INŽENIERIS | M.NIKĀZIS | <i>[Signature]</i> | | Vispārējie dati | |
| ADRESE | Talsu iela 11, Kandava, Kandavas novads | | | | | MĒROGS 1:75; 1:20; 1:10 | |
| PASŪTĪTĀJS | 12/2016 | ARHITEKTE BAIBA BEĶERE | | | | STADIJA | LAPA |
| | | T. 2 9 1 2 9 1 4 8 | | | | <i>[Signature]</i> | BK-1 |
| | | | | | | DATUMS | 24.10.2016 |

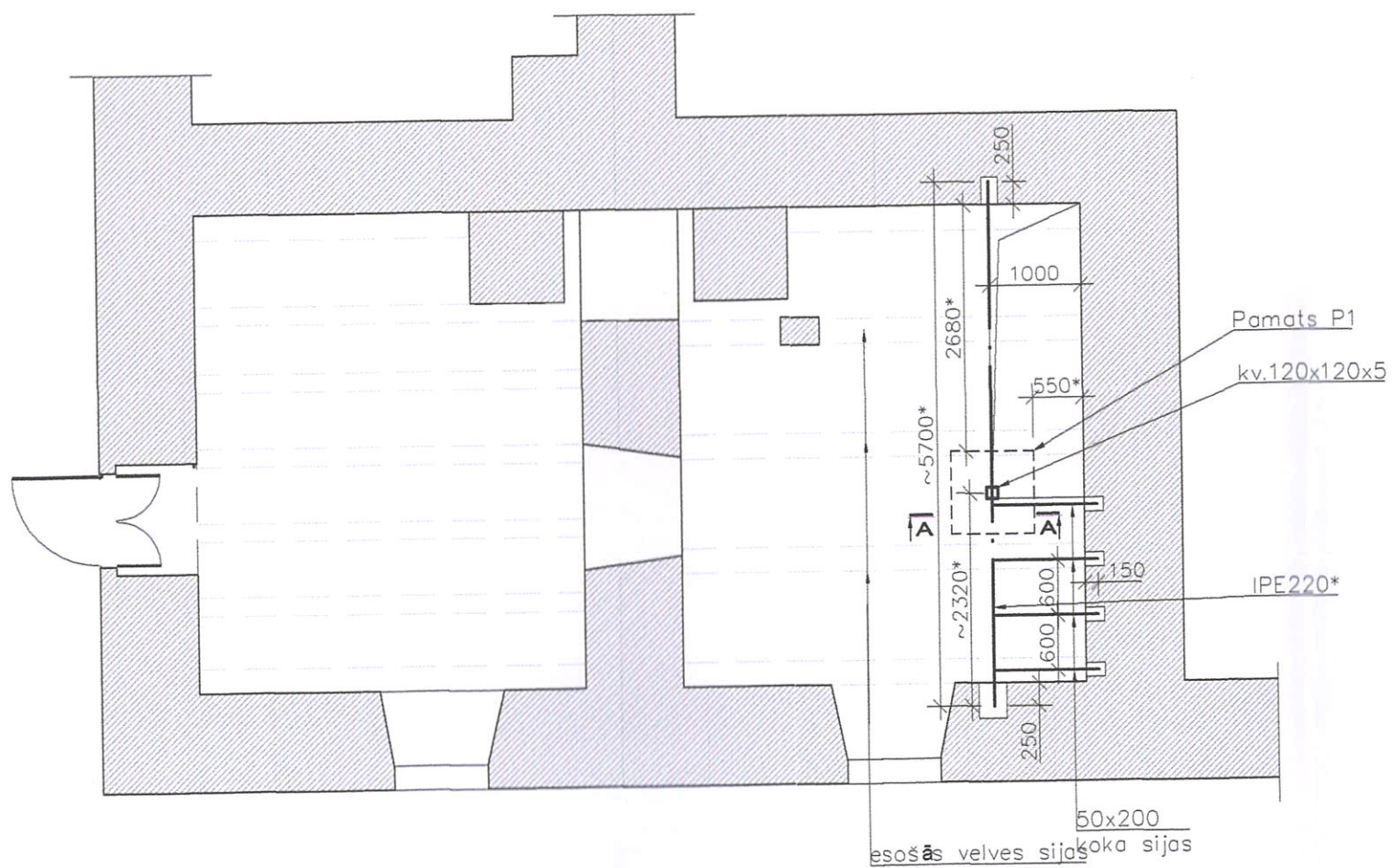

Mezģis A

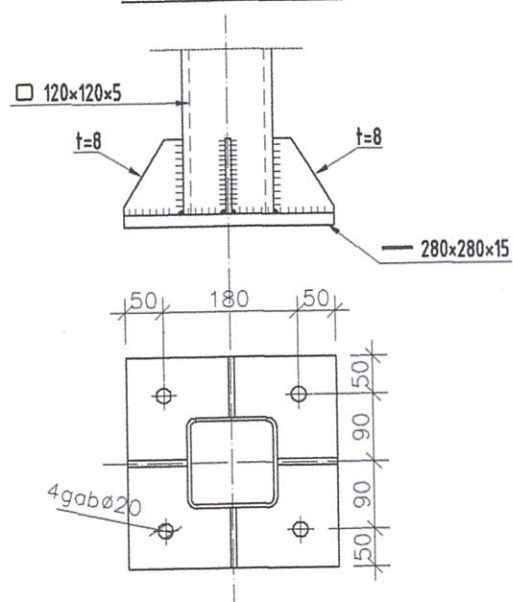

Tērauda konstrukciju skrūšsavienojumiem pielietot normas precizitātes parastās stiprības cinkotas skrūves, ja projektā nav norādīts savādāk, ar stiprības klasi 8.8. Bultskrūvēm jāatbilst LVS EN 15048 Bultskrūvēs izmantot ar SB marķējumu ar pilno vītņi pēc EN ISO 4017, ar nevītņoto daļu pēc EN ISO 4014. Paplāksnes izmantot 300 HV pēc ISO 7090 (paplāksne zem uzgriežņa un zem skrūves galvas). Uzgriežņus izmantot pēc standarta EN ISO 4032 (uz vienas skrūves viens uzgriežņis). Skrūvju pievilksana atbilstoši LVS EN 1090.

Rūniecisko metināšanu veikt pēc EN24069 un LVS EN ISO 9692-1;2003. Montāžas metināšanu veikt ar E42 tipa elektrodiem. Pēc metināšanas šuves attīrīt no sāļiem un veikt antikorozijas aizsardzību. Ja metināšanas šuves katetes augstums nav norādīts, tad metināmo šuvju katetes augstums pieņemams vienāds ar plānākā sametināmā elementa biezumu, bet ne lielāks par 8 (mm). Šuves garums – pa savienojuma kontūru. Nenorādīto elementu tērauda marka S275JR (EN10027-1).

Metāla konstrukcijas pirms montāžas apstrādāt ar pretkorozijas līdzekļiem. Visu iekšējo tērauda konstrukciju (elementu) virsmu aizsardzībai pret koroziju, tās nokrāso ar emalju PF-115, tās uzklājot uz vienu grunts GF-021 kārtu, seguma kopējais minimālais biezums 100 μm. Konstrukciju virsmu pirms gruntēšanas notīrīt ar smilšu strūklu līdz attīrīšanas pakāpei Sa 2.5 (ISO 85011). Ir pieļaujama arī citu, adekvātas kvalitātes aizsargsegumu pielietošana.

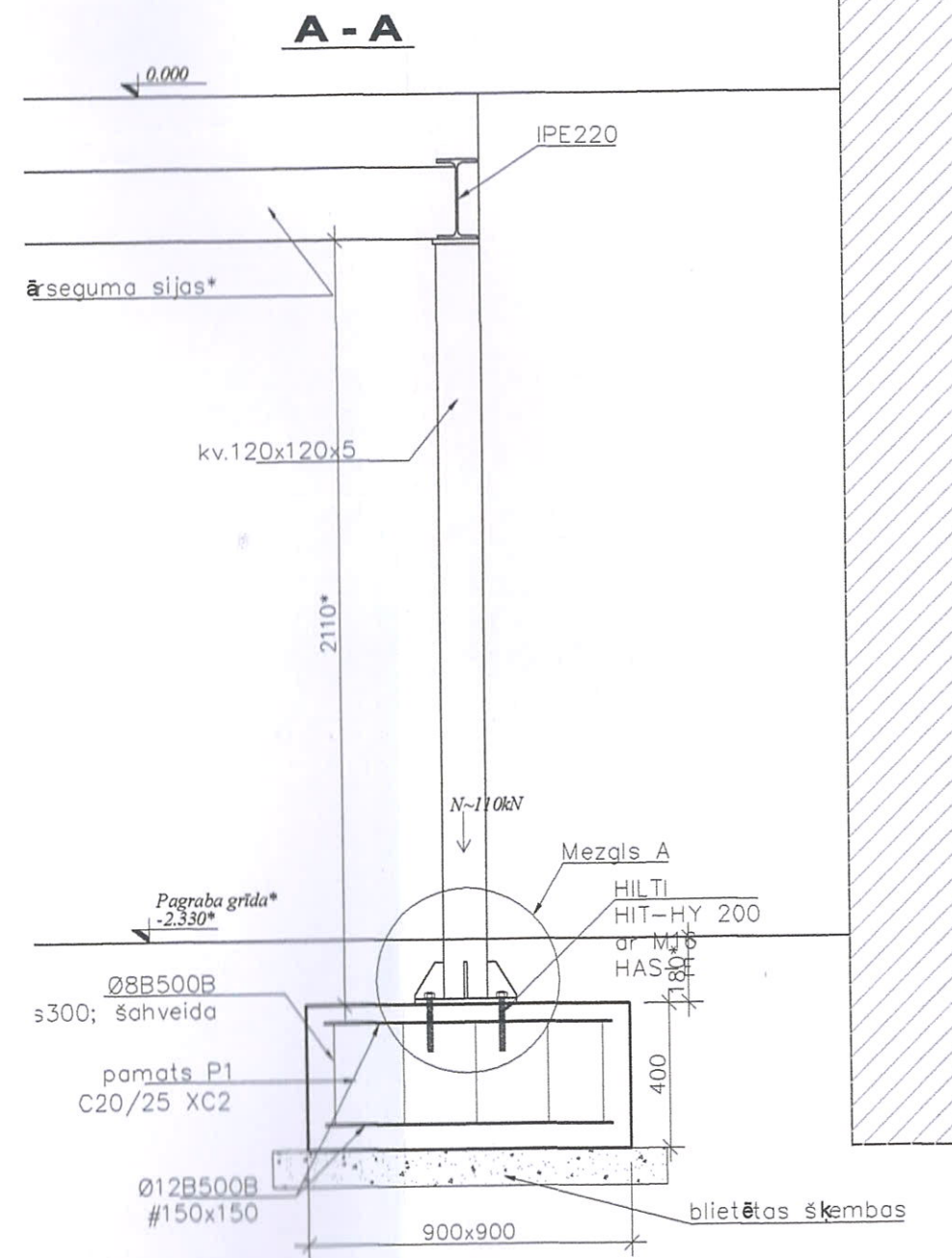

Piezīmes:
Izvērtēt pamatu pēdu atbilstošā vietā, ne dziļāk kā esošie pamati.
Pirms atvēruma demontāžas, nepieciešams droši nobalstīt esošo pagraba pārsegumu.
Būvdarbu laikā 1.st. telpas nav apdzīvojamas.
Uzstāda metāla siju, to klājot ar esošā pārseguma sijām un savienojot.
Uzstāda metāla kolonnu, savienojot ar jaunuzstādīto pārseguma siju.

* precizēt uz vietas

| | | | | | | | |
|------------|-----------------------------------------|---------------------------------------|-----------|----------|-------------------------|------|-------------------|
| PASŪTĪTĀJS | KANDAVAS NOVADA DOME | BPDV | B.BEĶERE | 1.11.16. | ZĪMĒJUMS | | |
| OBJEKTS | TELPU PĀRBŪVE | INŽENIERIS | M.NIKĀZIS | | Pagrabstāva pārsegums | | |
| ADRESE | Talsu iela 11, Kandava, Kandavas novads | | | | MĒROGS 1:75; 1:20; 1:10 | | |
| PASŪTĪJUMS | 12/2016 | ARHITEKTE BAIBA BEĶERE T. 29129148 | | | STADIJA | LAPA | LAPAS |
| | | | | | BK-2 | | DATUMS 24.10.2016 |